

Geometrický plán je podkladom na právne úkony, keď údaje doterajšieho stavu výkazu výmer sú zhodné s údajmi platných výpisov z katastra nehnuteľností

Vyhotovitel' Geodézia, a. s., Pekná cesta 15 834 04 Komárno IČO: 72 32 11 15		Kraj Nitriansky	Okres Komárno	Obec Komárno
		Kat. územie Komárno	Číslo plánu 12-112/1996	Mapový list č. Komárno 0-5/22
GEOMETRICKÝ PLÁN <i>na rozdelenie nehnuteľností</i> <i>p. č. 326/1; 326/2</i>				
Vyhotovil		Autorizačne overil		Úradne overil
Dňa: 10.4.1996	Meno: Milan Fotna	Dňa: 15.5.1996	Meno: Ing. Ivo Malý	Meno: Ing. Eva Malá
Nové hranice boli v prírode označené múrom, kovovými rúrkami		Náležitost'ami a presnosťou zodpovedá predpisom		Úradne overené podľa § 9 zákona NR SR č.215/19 Z.z. o geodézii a kartografii
Záznam podrobného merania (meračský náčrt) č. 415		Pečiatka a podpis		Pečiatka a podpis
Súradnice bodov označených číslami a ostatné meračské údaje sú uložené vo všeobecnej dokumentácii				

VÝKAZ VÝMER															
Doterajší stav					Zmeny					Nový stav					
Číslo			Výmera		Druh pozemku	Diel číslo	k parcele číslo	m ²	od parcely číslo	m ²	Číslo parcely	Výmera		Druh pozemku	Vlastník, (iná oprávnená osoba) adresa (sídlo)
PK vložky	parcely											ha	m ²		
LV	PK	KN													
<i>Stav právny je totožný s registrom C KN</i>															
374		326/1	575		<i>zast.pl.</i>						326/1	126		<i>zast.pl. (dom, s.č. 726)</i>	<i>Ján Šiška a Marta r. Slabá Záhradná 19 Komárno</i>
374		3262/2	250		<i>ost.pl.</i>						326/4	185		<i>zast.pl. (dvor)</i>	<i>detto</i>
											326/2	208		<i>ost.pl.</i>	<i>Ondrej Kováč a Matilda r. Nová Záhradná 21 Komárno</i>
											326/3	90		<i>zast. pl. (dom, s.č. 727)</i>	<i>detto</i>
											326/5	216		<i>zast.pl. (dvor)</i>	<i>detto</i>
<i>Spolu:</i>			825									825			

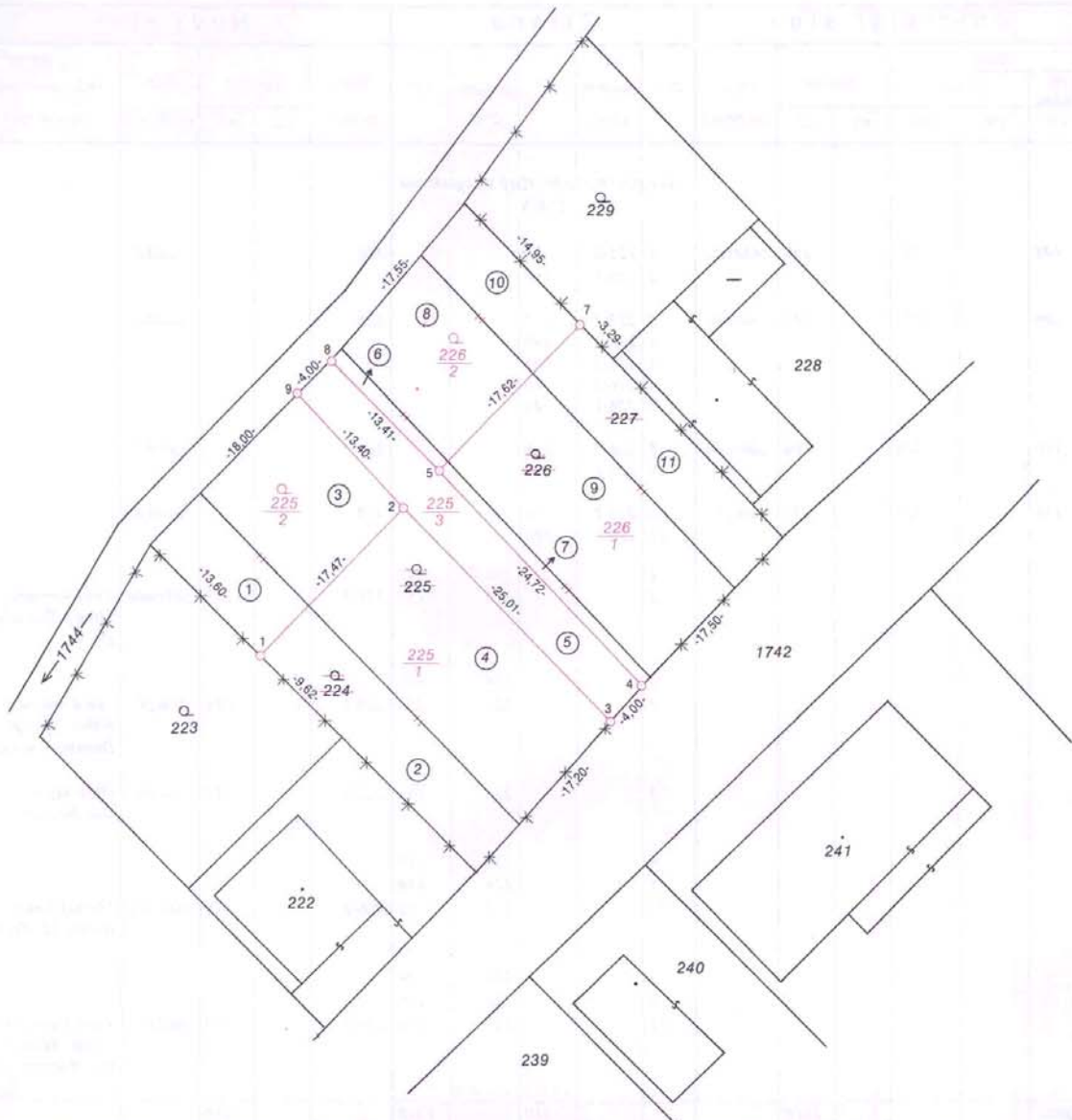

Geometrický plán je podkladom na právne úkony, keď údaje doterajšieho stavu výkazu výmer sú zhodné s údajmi platných výpisov z katastra nehnuteľnosti

Vyhoviteľ GEOKART.a.s. Medzilaborecká 2 811 05 BREZNO IČO:22 33 44 55	Kraj Banskobystrický	Okres Banská Bystrica	Obec Mýto pod Ďumbierom
	Kat. územie Mýto pod Ďumbierom	Číslo plánu 243 / 1995	Mapový list č. 2-8/43
GEOMETRICKÝ PLÁN <i>na oddelenie pozemkov p.č. 225/1,2,3 a 226/1,2.</i>			
Vyhoviteľ		Autorizačne overil	
Dňa: 24.4.1996	Meno: Ing. Jozef Zajac	Dňa: 25.4.1996	Meno: Ing. Jozef Zajac
Nové hranice boli v prírode označené kamennými medzníkmi		Náležitostami a presnosťou zodpovedá predpisom	
Záznam podrobného merania (meračský náčrt) č. 141		Úradne overené podľa § 9 zákona NR SR č.215/1995 Z.z. o geodézii a kartografii	
Súradnice bodov označených číslami a ostatné meračské údaje sú uložené vo všeobecnej dokumentácii		Pečiatka a podpis	Pečiatka a podpis

VÝKAZ VÝMER															
Doterajší stav					Zmeny					Nový stav					
Číslo			Výmera		Druh pozemku	Diel číslo	k parcele číslo	m ²	od parcely číslo	m ²	Číslo parcely	Výmera		Druh pozemku	Vlastník, (iná oprávnená osoba) adresa (sídlo)
PK vložky	parcely											ha	m ²		
LV	PK	KN	ha	m ²								ha	m ²		
						<i>Stav právny je totožný s registrom C KN</i>									
108		224	228		záhrada.	1	225/2	78			224			zaniká	
						2	225/1	150							
109		225	646		záhrada	3	225/2	157			225			zaniká	
						4	225/1	296							
						5	225/3	153							
						6	226/2	16							
						7	226/1	24							
110		226	400		záhrada	8	226/2	150			226			zaniká	
						9	226/1	250							
111		227	236		ost.pl.	10	226/2	90			227			zaniká	
						11	226/1	146							
						1			224	78					
						3			225	157	225/2	235	záhrada	Emil Komora Mýto p. Ďumbierom, s.č. 94	
						2			224	150					
						4			225	296	225/5	446	zast.pl.	Ján Komora a Edita, Mýto p. Ďumbierom s.č.48	
						5			225	153	225/3	153	ost.pl.	Obec Mýto p. Ďumbierom	
						6			225	16					
						8			226	150					
						10			227	90	226/2	256	záhrada	Michal Kmeť Horná 12, Brezno	
						7			225	24					
						9			226	250					
						11			227	146	226/1	420	zast. pl.	Jozef Pastorek a Anna, Mýto p. Ďumbierom, s.č.21	
<i>Spolu:</i>			1510					1510		1510		1510			

Poznámka: Navrhované nové druhy pozemkov parciel č. 225/1, 225/3 a 226/1 možno do KN zapísať iba na základe doloženia príslušného rozhodnutia orgánu ochrany PPF

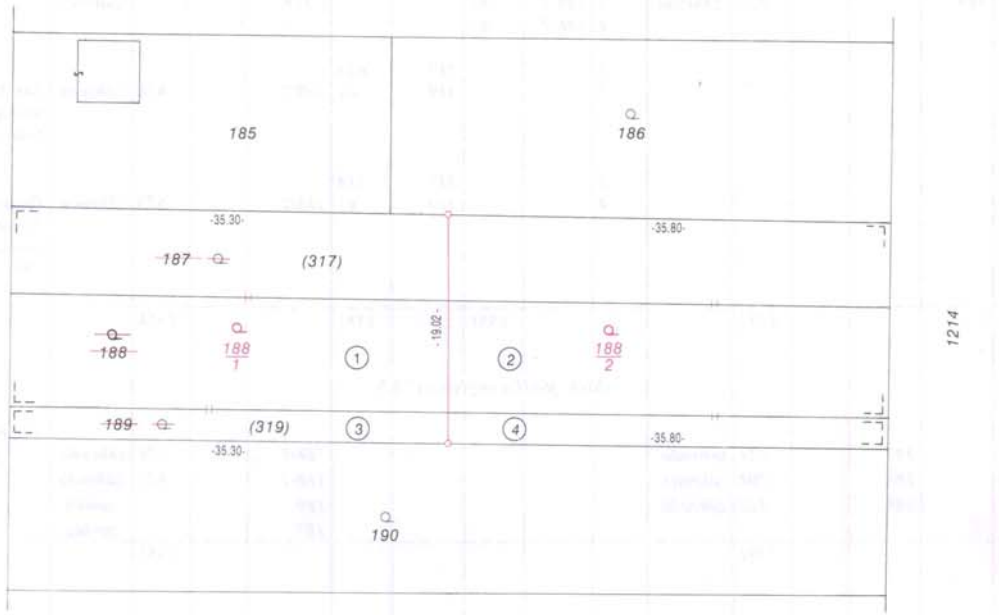

Geometrický plán je podkladom na právne úkony, keď údaje doterajšieho stavu výkazu výmer sú zhodné s údajmi platných výpisov z katastra nehnuteľností

Vyhotovitel Geodézia, a. s., Pekná cesta 15 834 04 Bratislava Pracovisko Trenčín IČO: 703 211 20	Kraj Trenčiansky	Okres Trenčín	Obec Trenčín
	Kat. územie Trenč. Biskupice	Číslo plánu 204-608/1996	Mapový list č. ZS X - 12 - 13
GEOMETRICKÝ PLÁN		<i>na oddelenie pozemkov pre výstavbu p. č. 188/1, 188/2.</i>	
Vyhotovil		Autorizačne overil	
Dňa: 10.2.1996	Meno: Šimon Piaček	Dňa: 12.2.1996	Meno: Ing. Ivo Vlček
Nové hranice boli v prírode označené medzníkmi		Náležitostami a presnosťou zodpovedá predpisom	
Záznam podrobného merania (meračský náčrt) č. 10		Pečiatka a podpis	
Súradnice bodov označených číslami a ostatné meračské údaje sú uložené vo všeobecnej dokumentácii			
		Úradne overil Meno: Ing. Eva Malá	
		Dňa: 15.2.1996	Číslo: 1322 / 1996
		Úradne overené podľa § 9 zákona NR SR č.215/1995 Z.z. o geodézii a kartografii	
		Pečiatka a podpis	

VÝKAZ VÝMER															
Doterajší stav					Zmeny					Nový stav					
Číslo			Výmera		Druh pozemku	Diel číslo	k parcele číslo	m ²	od parcely číslo	m ²	Číslo parcely	Výmera		Druh pozemku	Vlastník, (iná oprávnená osoba) adresa (sídlo)
PK vložky	parcely											ha	m ²		
LV	PK	KN	ha	m ²								ha	m ²		
						<i>Stav právny</i>									
72	317		1229		záhrada.	1	188/1	615			(317			zaniká)	
						2	188/2	614							
235	31		122		záhrada	3	188/1	61			(319			zaniká)	
						4	188/2	61							
						1			317	615					
						3			319	61	188/1	676	záhrada	Ján Michalec a Mária rod. Nová, Selec,	
						2			317	614	188/2	675	záhrada	Ondrej Šimák a Elena rod. Horná, Trenč. Biskupice, 195	
						4			319	61					
<i>Spolu:</i>			1351							1351	1351	1351			
						<i>Stav podľa registra C KN</i>									
		187	51	záhrada						188/1	676	záhrada	ako v stave právnom		
		188	708	záhrada						188/2	675	záhrada	detto		
		189	122	záhrada						189		zaniká			
										187		zaniká			
<i>Spolu:</i>			1351								1351				



Geometrický plán je podkladom na právne úkony, keď údaje doterajšieho stavu výkazu výmer sú zhodné s údajmi platných výpisov z katastra nehnuteľnosti

Vyhotovitel' Ing. Ján Trik Geodet Záhradnícka 6 826 18 BRATISLAVA IČO: 60 23 24 12		Kraj Bratislavský	Okres Bratislava IV.	Obec Bratislava - Záhorská Bystrica
		Kat. územie Záhorská Bystrica	Číslo plánu 14/1996	Mapový list č. Stupava I-4/42
GEOMETRICKÝ PLÁN <i>na úpravu hranice medzi pozemkami, parc. č. 729, 730</i>				
Vyhotovil		Autorizačne overil		Úradne overil
Dňa: 30.3.1996	Meno: Milan Fota	Dňa: 30.3.1996	Meno: Ing. Ján Pospíšil	Meno: Ing. Eva Malá
Nové hranice boli v prírode označené medzníkmi		Náležitostami a presnosťou zodpovedá predpisom		Úradne overené podľa § 9 zákona NR SR č.215/1995 Z.z. o geodézii a kartografii
Záznam podrobného merania (meračský náčrt) č. 4		Pečiatka a podpis		Pečiatka a podpis
Súradnice bodov označených číslami a ostatné meračské údaje sú uložené vo všeobecnej dokumentácii				

VÝKAZ VÝMER																
Doterajší stav					Zmeny					Nový stav						
Číslo			Výmera		Druh pozemku	Diel číslo	k parcele číslo	m ²	od parcely číslo	m ²	Číslo parcely	Výmera		Druh pozemku	Vlastník, (iná oprávnená osoba) adresa (sídlo)	
PK vložky	parcely		ha	m ²								ha	m ²			
LV	PK	KN	ha	m ²								ha	m ²			
						<i>Stav právny je totožný s registrom C KN</i>										
1281		729	514		záhrada	2 1	730	12	730	12	729	514	záhrada	Ján Hargaš, Malinová Bratislava		
1726		730	536		záhrada	1 2	729	12	729	12	730	636	záhrada	Ján Kozák a Eva r. Malá Stupava 210		
<i>Spolu:</i>				1050				24		24		1050				



Geometrický plán je podkladom na právne úkony, keď údaje doterajšieho stavu výmer sú zhodné s údajmi platných výpisov z katastra nehnuteľnosti

Vyhoviteľ		Kraj	Okres	Obec
Geospol		Bratislavský	Senec	Senec
Lermontovova 1		Kat. územie	Číslo plánu	Mapový list č.
811 05 BRATISLAVA		Senec	112/96	Bratislava 0-7/44
IČO: 28 82 16 14		GEOMETRICKÝ PLÁN		
		<i>na určenie vlastníckych práv k nehnuteľnostiam p. č. 2713, 2714 a 2715</i>		
Vyhotožil		Autorizačne overil		Úradne overil
Dňa:	Meno:	Dňa:	Meno:	Meno:
1.6.1996	Ing. Boris Srnka	15.6.1996	Ing. Boris Králik	Ing. Ivan Svetlý
Nové hranice boli v prírode označené		Náležitostami a presnosťou zodpovedá predpisom		Úradne overené podľa § 9 zákona NR SR č.215/1995 Z.z. o geodézii a kartografii
múrom				
Záznam podrobného merania (meračský náčrt) č.		Pečiatka a podpis		Pečiatka a podpis
1304				
Súradnice bodov označených číslami a ostatné meračské údaje sú uložené vo všeobecnej dokumentácii				

VÝKAZ VÝMER																
Doterajší stav					Zmeny					Nový stav						
PK vložky		Číslo parcely		Výmera		Druh pozemku	Diel číslo	k parcele číslo	m ²	od parcely číslo	m ²	Číslo parcely	Výmera		Druh pozemku	Vlastník, (iná oprávnená osoba) adresa (sídlo)
LV	PK	KN	ha	m ²	ha								m ²			
<i>Stav právny</i>																
1688	1542/1		816		roľa	1	2715	737			(1542/1)			zaniká)		
2494	1542/2		540		roľa.	2	2714	79			(1542/2)	68		orná p.)	Doterajší	
1567	1543		1272		roľa	3	2715	445			(1543)	68		orná p.)	detto	
1567	1544		1326		roľa	4	2714	27			(1544)	56		orná p.)	detto	
1567	1545		3750		roľa	5	2715	1123			(1545)	124		orná p.)	detto	
1567	1546		3165		roľa	22	2714	81			(1546)	101		orná p.)	detto	
						6	2715	1270								
						7	2715	1310								
						8	2713	416								
						9	2715	2137								
						10	2715	530								
						11	2713	397								
3225	1547		1935		roľa	12	2715	940			(1547)	100		orná p.)	detto	
						13	2715	415								
3460	1548/1		1687		roľa	14	2713	480			(1548/1)	81		orná p.)	detto	
						15	2715	878								
						16	2715	420								
3039	1548/2		540		roľa	17	2713	308			(1548/2)	28		orná p.)	detto	
						18	2715	261								
						19	2715	146								
3042	1548/3		1046		roľa	20	2713	105			(1548/3)	53		orná p.)	detto	
						21	2715	907								
						23	2713	86								
						2		1542/1	79							
						4		1542/2	27							
						22		1543	81	2714		187		zast.pl.	ZIPP Bratislava St. Vajnorská 16	
						8		1545	416							
						11		1546	397							
						14		1547	480							
						17		1548/1	308							
						20		1548/2	105							
						23		1548/3	86	2713		1792		zast.pl.	detto	
			1351			1		1542/1	737							
						3		1542/2	445							
						5		1543	1123							
						6		1544	1270							
						7		1545	3210							
						9		1546	2137							
						10		1546	530							
						12		1547	940							
						13		1547	415							
						15		1548/1	878							
						16		1548/1	420							
						18		1548/2	261							
						19		1548/2	146							
						21		1548/3	907	2715		1		zast.pl.	ZIPP Bratislava St. Vajnorská 10	
Spolu.			1	6067				15398		15398		1	6067			
								<i>Stav podľa registra C KN</i>								
		2713		1690	zast.pl						2713		1792	zast.pl.	ako v stave	
		2714		187	zast.pl.						2714		187	zast.pl.	právnom	
		2715	1	3521	zast.pl..						2715		3419	zast.pl.	detto	
Spolu:			1	5398								1	5398		detto	

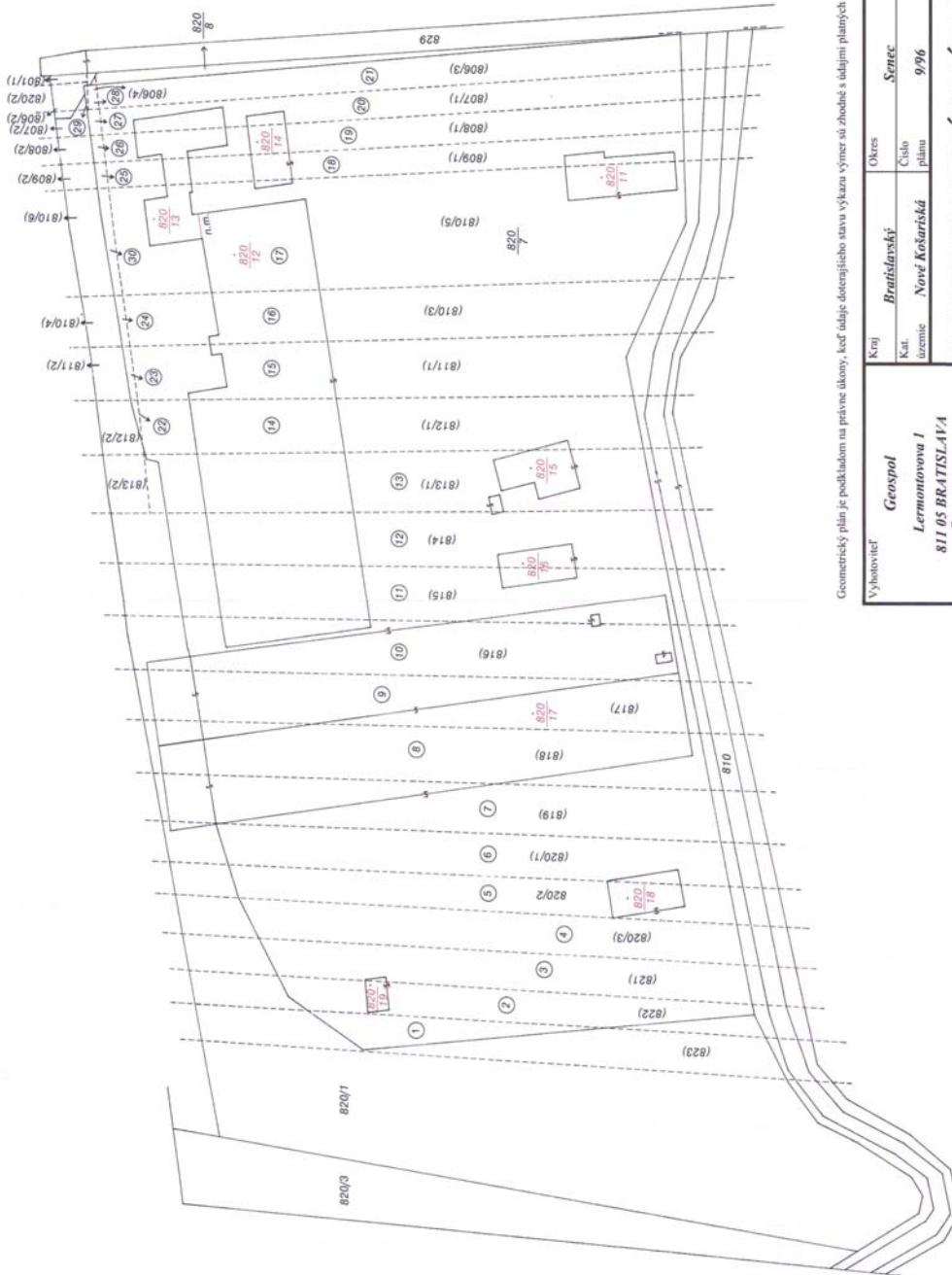

Geometrický plán je podkladom na právne úkony, keď údaje doterajšieho stavu výkazu výmer sa zhodujú s údajmi platných výpisov z katastra nehnuteľnosti

Vyhovovateľ Geospol Lermontovova 1 811 05 BRATISLAVA IČO: 28 82 16 14		Kraj Bratislavský		Okres Senec		Obec Dunajská Lužná	
Kat. územie Nové Košariská		Číslo plánu 996		Mappový list č. ZS XVIII-23-19		na oddelenie a určenie práv k nehnuteľnostiam p.č. 820/7 a 820/11-19	
GEOMETRICKÝ PLÁN				Uradne overil			
Vyhovovateľ				Autorizované overil			
Dňa: 1.6.1996		Dňa: 3.6.1996		Meno: Ing. Boris Mrva		Meno: Ing. Fabomír Suchý	
Nové hranice boli s prírodou označené		Náležitostami a prenosom zodpovedá predpisom		Dňa: 10.6.1996		Číslo: 51296	
Záznam podrobného merania (meracský náčrt) L. 60		Záznam podrobného merania (meracský náčrt) L. 60		Uradne overené podľa § 9 zákona NR SR č.215/1995 Z.z. o geodézii a kartografii		Pečiatka a podpis	
Súradnice bodov označených číslami a ostatné meracské údaje sú uložené vo vedeckej dokumentácii		Pečiatka a podpis		Pečiatka a podpis		Pečiatka a podpis	

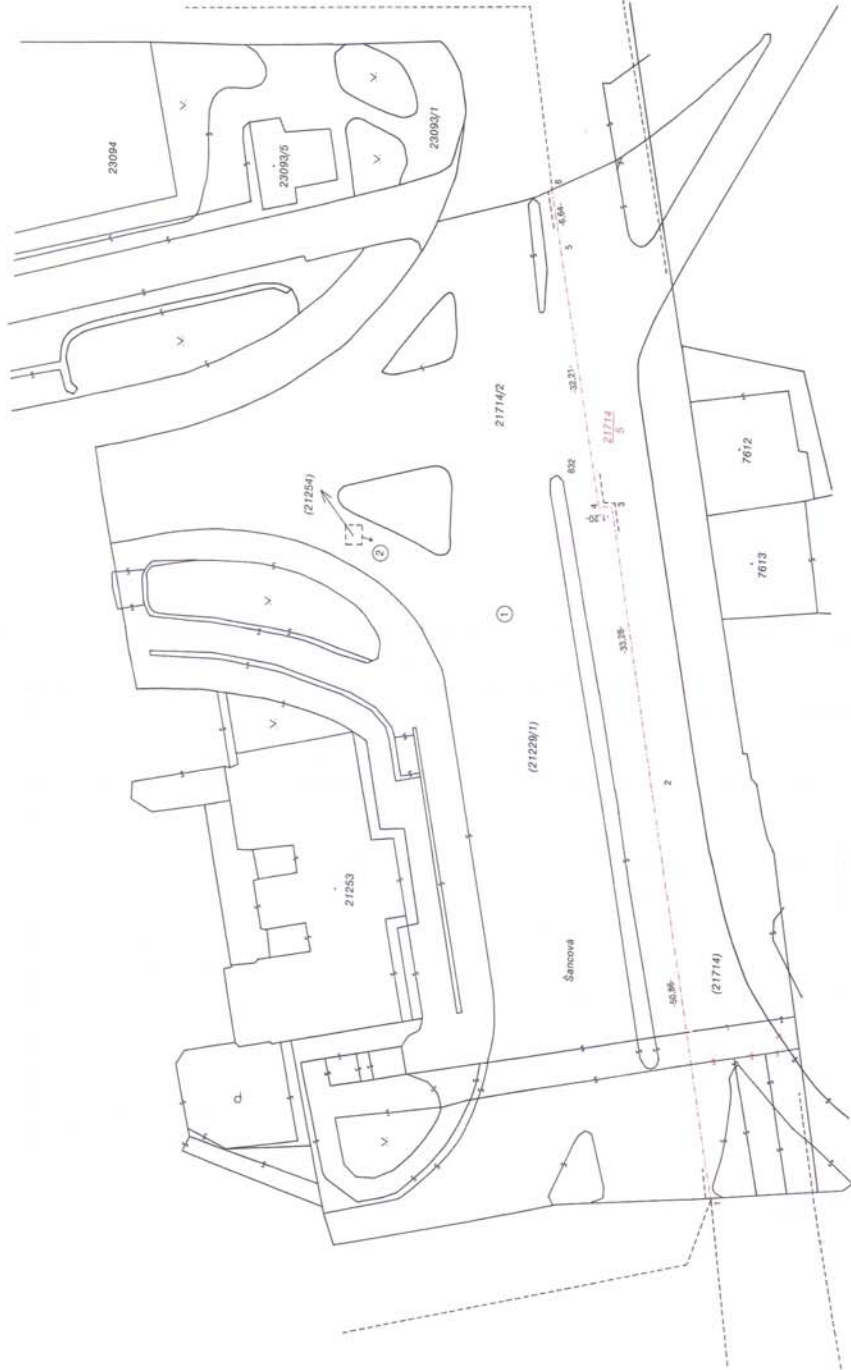

Geometrický plán je podkladom na práve úkony, keď ide o ďalšie doterajšieho stavu výkazu výmer sú zhrnieť a ďalšími platných výpisov z katastra nehnuteľností

Vyhovuje Zákonu Slovenskej republiky Sredisko štruktúry geodézie Železničarska 11 811 04 BRATISLAVA IČO: 31 36 45 01		Okres Bratislavský Okolie Staré Mesto		Okres Bratislava I. Číslo plánu 73 / 1996		Okres Bratislava - Staré Mesto Mestský list č. Pezínok 9-9/43	
GEOMETRICKÝ PLÁN na oddelenie pozemku p.č. 21714/5 a určenie vlastníckeho práva k pozemku p.č. 21714/2.				Úradne overil Mesto Dňa: 28. 2. 1996 Číslo: 1901/96 Úradne overená pečať, s 9 článkom NR SR č.215/1995 Z.z. o geodézii a kartografii		Úradne overil Mesto Dňa: 28. 2. 1996 Číslo: 1901/96 Úradne overená pečať, s 9 článkom NR SR č.215/1995 Z.z. o geodézii a kartografii	
Vyhovuje Dňa: 31.1.1996 Mesto: Andrea Blandrová Nové hranice boli v prírode označené nehotil stabilizované Základom podrobného merania (merací skrupa) S. 1650 Stanovisko bolo zameraných článkami a osami neresť údaje sú uložené vo všeobecnej dokumentácii		Autorizované overil Mesto Dňa: 9. 2. 1996 Mesto: Ing. Ján Práček Náležitým a prenosom zodpovedá predpisom		Úradne overil Mesto Dňa: 28. 2. 1996 Číslo: 1901/96 Úradne overená pečať, s 9 článkom NR SR č.215/1995 Z.z. o geodézii a kartografii		Úradne overil Mesto Dňa: 28. 2. 1996 Číslo: 1901/96 Úradne overená pečať, s 9 článkom NR SR č.215/1995 Z.z. o geodézii a kartografii	
		Pečiatka a podpis		Pečiatka a podpis		Pečiatka a podpis	

VÝKAZ VÝMER

Doterajší stav															Zmeny					Nový stav			
Číslo					Výmera		Druh pozemku	Diel číslo	k parcele číslo	m ²	od parcely číslo	m ²	Číslo parcely	Výmera		Druh pozemku	Vlastník, nájomca – držiteľ (adresa)						
pzkn vožky	listu vlastn.	parcely			ha	m ²								Číslo parcely									
PK	LV	PK	KN-E	KN-C	ha	m ²																	
							<i>Stav právny</i>																
žk 7		21229/1			78	7005	ost.pl.	1	21714/2	5090		(21229/1	78	1915	ost.pl.)	<i>Doterajší</i>							
žk 7		21254				5	ost.pl.	2	21714/2	5		(21254			zaniká)								
								1			21229/1	5090				<i>SR-Železnice SR Klemensova 8, Bratislava</i>							
								2			21254	5	21714/2	5095	ost.pl.								
					78	7010							78	7010									
							<i>Stav odľa registra C KN</i>																
				21714/2		6638	ost.pl.					21714/2		5095	ost.pl.	<i>SR-Železnice SR Klemensova 8, Bratislava Hlavné mesto SR Bratislava MSK Mlynské Nivy</i>							
												21714/2		1543	ost.pl.								
<i>Spolu:</i>						6638								6638									

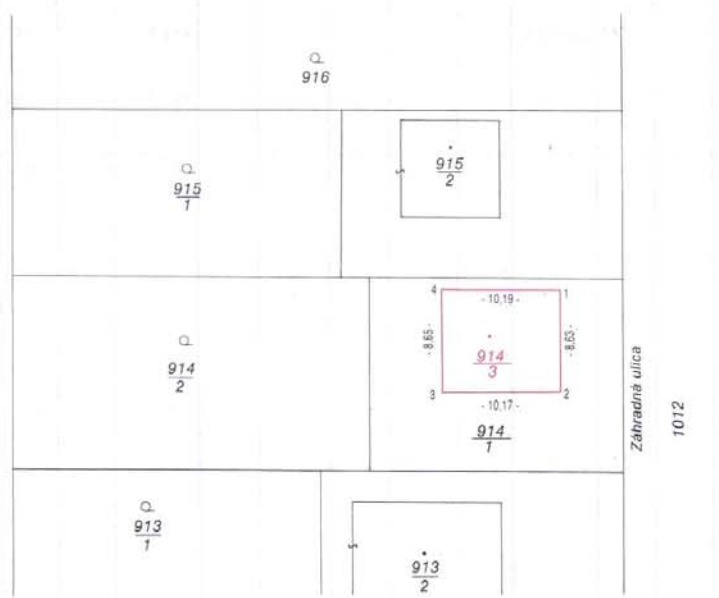

Geometrický plán je podkladom na právne úkony, keď údaje doterajšieho stavu výkazu výmer sú zhodné s údajmi platných výpisov z katastra nehnuteľností

Vyhotovitel' Ing. Ján Dolný Geodet Štúrova 48 841 14 BRATISLAVA IČO: 1714 2234	Okres Bratislavský	Okres Bratislava II.	Obec Bratislava - Ružinov		
	Kat. územie Ružinov	Číslo plánu 9-18 / 1996	Mapový list č. Bratislava 3 - 4 / 21		
GEOMETRICKÝ PLÁN		na zameranie novostavby v. č. 914/3 na vydanie kolaudačného rozhodnutia.			
Vyhotovil		Autorizačne overil		Úradne overil	
Dňa: 20.5.1996	Meno: Milan Macko	Dňa: 20.5.1996	Meno: Ing. Karol Kráľ	Dňa: 26. 5. 1996	Meno: Ing. Eva Malá
Nové hranice boli v prírode označené múrom		Náležitostami a presnosťou zodpovedá predpisom		Úradne overené podľa § 9 zákona NR SR č.215/1995 Z.z. o geodézii a kartografii	
Záznam podrobného merania (meračský náčrt) č. 625		Pečiatka a podpis		Pečiatka a podpis	
Súradnice bodov označených číslami a ostatné meračské údaje sú uložené vo všeobecnej dokumentácii					

VÝKAZ VÝMER															
Doterajší stav					Zmeny					Nový stav					
Číslo			Výmera		Druh pozemku	Diel číslo	k parcele číslo	m ²	od parcely číslo	m ²	Číslo parcely	Výmera		Druh pozemku	Vlastník, (iná oprávnená osoba) adresa (sídlo)
PK vložky	parcely											ha	m ²		
LV	PK	KN	ha	m ²							ha	m ²			
						<i>Stav právny je totožný s registrom C KN</i>									
737		914/1		342	zast.pl.						914/1		252	zast.pl.	Ján Klepáč a Jozefína r. Nová Bratislava
											914/3		90	zast.pl. (dom)	detto
<i>Spolu:</i>				342									342		



Geometrický plán je podkladom na právne úkony, keď údaje doterajšieho stavu výkazu výmer sú zhodné s údajmi platných výpisov z katastra nehnuteľnosti

Vyhoviteľ Geodézia, a. s. Pekná cesta 15 834 04 Bratislava Oddiel 241, Bratislava - vidiek IČO: 14 16 82 88		Kraj Bratislavský	Okres Senec	Obec Miloslavov
		Kat. územie Miloslavov	Číslo plánu 120/1996	Mapový list č. ZS XVIII-23-16
		GEOMETRICKÝ PLÁN		
		<i>na zameranie rodinného domu a garáže, p. č. 420/11, 12 a oddelenie druhu pozemku p.č. 420/5, 10.</i>		
Vyhoviteľ		Autorizačne overil		Úradne overil
Dňa: 5. 3. 1996	Meno: Marta Dubinová	Dňa: 10.3.1996	Meno: Ing. Ján Novák	Meno: Ing. Eva Malá
Nové hranice boli v prírode označené múrmí a hranicou druhov pozemkov		Náležitostami a presnosťou zodpovedá predpisom		Úradne overené podľa § 9 zákona NR SR č.215/1995 Z.z. o geodézii a kartografii
Záznam podrobného merania (meračský náčrt) č. 30		Pečiatka a podpis		Pečiatka a podpis
Súradnice bodov označených číslami a ostatné meračské údaje sú uložené vo všeobecnej dokumentácii				

VÝKAZ VÝMER															
Doterajší stav					Zmeny					Nový stav					
Číslo			Výmera		Druh pozemku	Diel číslo	k parcele číslo	m ²	od parcely číslo	m ²	Číslo parcely	Výmera		Druh pozemku	Vlastník, (iná oprávnená osoba) adresa (sídlo)
PK vložky	parcely											ha	m ²		
LV	PK	KN	ha	m ²								ha	m ²		
97		420/5	400		záhrada						420/5	230		zast.pl.	Martin Chlebček a Mária r. Nová Miloslavov 255 detto detto detto
			400		zast.pl.						420/10 420/11	400 20		záhrada zast.pl. (garáž)	
											420/12	150		zast.pl. (dom)	
Spolu:				800								800			
Poznámka: Parcela č. 420/5 sa v registri C KN skladá z dvoch dielov (400 m ² záhrada a 400 m ² zastavaná plocha).															

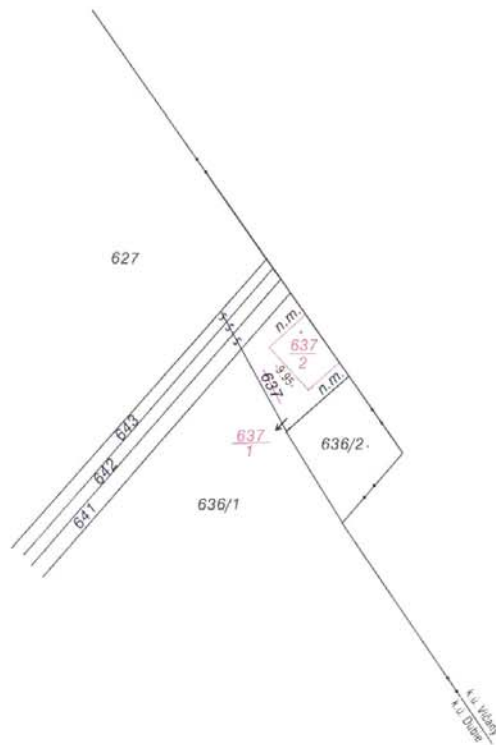

Geometrický plán je podkladom na právne úkony, keď údaje doterajšieho stavu výkazu výmer sú zhodné s údajmi platných výpisov z katastra nehnuteľností

Vyhotovitel' Geotyp, spol. s.r.o. Hollého 34 Malackv IČO: 412 086 25		Kraj Trnavský	Okres Senica	Obec Dubovce
		Kat. územie Dubie	Číslo plánu 17/96	Mapový list č. ZS XX-15-9
		GEOMETRICKÝ PLÁN <i>na zameranie stavby v dvoch katastrálnych územiach a určenie vlastníckeho práva k nehnuteľnosti p. č. 637/2.</i>		
Vyhotovil		Autorizačne overil		Úradne overil
Dňa: 13.2.1996	Meno: Ing. Peter Prvý	Dňa: 14.2.1996	Meno: Ing. Ján Hora	Meno: Ing. Eva Malá
Nové hranice boli v prírode označené múrom		Náležitosti a presnosťou zodpovedá predpisom		Úradne overené podľa § 9 zákona NR SR č.215/1995 Z.z. o geodézii a kartografii
Záznam podrobného merania (meračský náčrt) č. 135 (k.ú. Vláčany)		Pečiatka a podpis		Pečiatka a podpis
Súradnice bodov označených číslami a ostatné meračské údaje sú uložené vo všeobecnej dokumentácii				

VÝKAZ VÝMER															
Doterajší stav					Zmeny					Nový stav					
Číslo			Výmera		Druh pozemku	Diel číslo	k parcele číslo	m ²	od parcely číslo	m ²	Číslo parcely	Výmera		Druh pozemku	Vlastník, (iná oprávnená osoba) adresa (sídlo)
PK vložky	parcely											ha	m ²		
LV	PK	KN	ha	m ²								ha	m ²		
31		637		135	orná p.	<i>Stav právny je totožný s registrom C KN</i>					637/1		66	orná p.	Doterajší
											637/2		69	zast.pl. (kravín)	Rolnícke družstvo Dubovce
<i>Spolu:</i>				135									135		
<i>Poznámka: Druhá časť stavby je v katastrálnom území Vlčany, parc. č. 2183/2</i>															

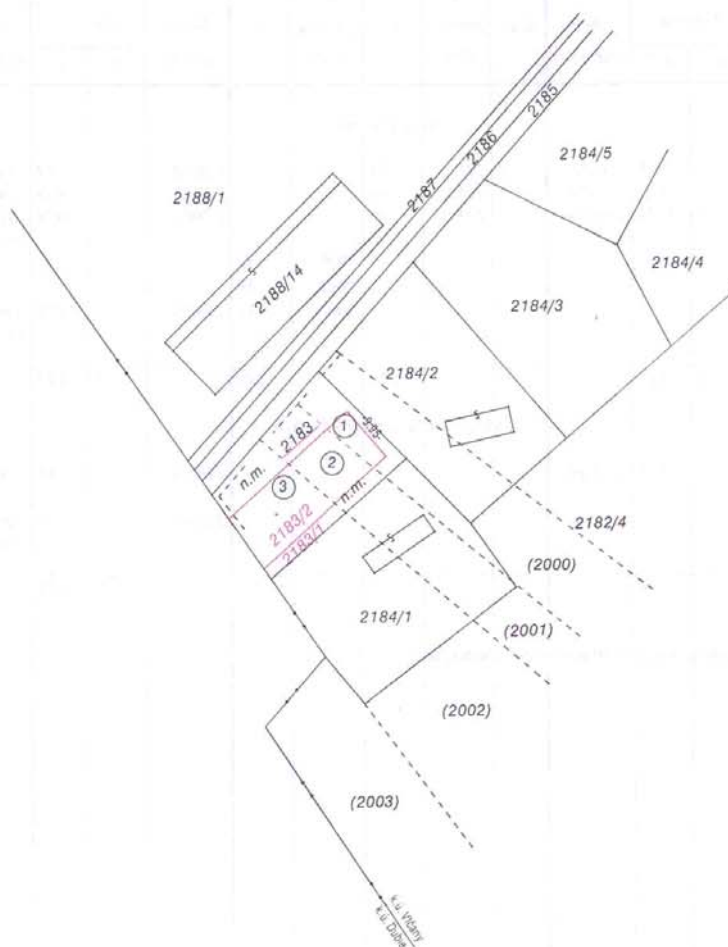

Geometrický plán je podkladom na právne úkony, keď údaje doterajšieho stavu výkazu výmer sú zhodné s údajmi platných výpisov z katastra nehnuteľnosti

Vyhoviteľ Geotyp, spol. s.r.o. Hollého 34 Malacky IČO: 412 086 25		Kraj Trnavský	Okres Senica	Obec Dubovce
		Kat. územie Vlčany	Číslo plánu 17/1996	Mapový list č. ZS XX-15-9
		GEOMETRICKÝ PLÁN		
		<i>na zameranie stavby v dvoch katastrálnych územiach a určenie vlastníckych práv k nehnuteľnosti p. č. 2183/2.</i>		
Vyhoviteľ		Autorizačne overil		Úradne overil
Dňa: 13.2.1996	Meno: Ing. Peter Prvý	Dňa: 14.2.1996	Meno: Ing. Ján Hora	Meno: Ing. Eva Malá
Nové hranice boli v prírode označené múrom		Náležitostami a presnosťou zodpovedá predpisom		Úradne overené podľa § 9 zákona NR SR č.215/1995 Z.z. o geodézii a kartografii
Záznam podrobného merania (meračský náčrt) č. 135		Pečiatka a podpis		Pečiatka a podpis
Súradnice bodov označených číslami a ostatné meračské údaje sú uložené vo všeobecnej dokumentácii				

VÝKAZ VÝMER															
Doterajší stav					Zmeny					Nový stav					
Číslo			Výmera		Druh pozemku	Diel číslo	k parcele číslo	m ²	od parcely číslo	m ²	Číslo parcely	Výmera		Druh pozemku	Vlastník, (iná oprávnená osoba) adresa (sídlo)
PK vložky	parcely											ha	m ²		
LV	PK	KN	ha	m ²								ha	m ²		
733 1003 43	2000 2001 2002		2945 2073 1 0129		roľa roľa pasienok	1 2 3	2183/2 2183/2 2183/2	31 84 155			(2000 2001 2002)	2914 1989 9974		orná p.) orná p.) trvalý tráv.p.)	Doterajší detto detto
						1 2 3			2000 2001 2002	31 84 155	2183/2	270		zast.pl. (kravín)	Roľnícke družstvo Dubovce
Spolu:			1	5147				270		270		1	5147		
<i>Stav podľa registra C KN</i>															
		2183	324		ost.pl.						2183/1 2183/2	54 270		ost.pl. zast.pl. (kravín)	Doterajší Roľnícke družstvo Dubovce
Poznámka: Druhá časť stavby je v katastrálnom území Dubie, parc. č. 637/2															

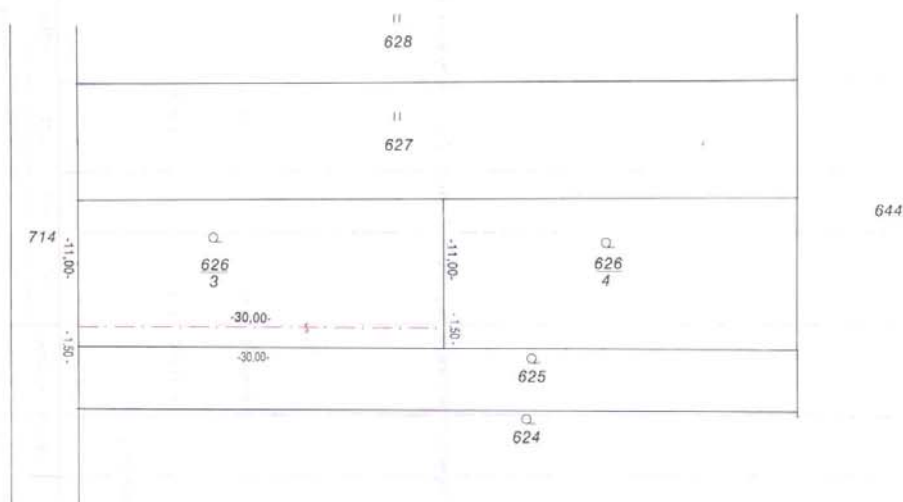

Geometrický plán je podkladom na právne úkony, keď údaje doterajšieho stavu výkazu výmer sú zhodné s údajmi platných výpisov z katastra nehnuteľnosti

Vyhotovitel' GEOTYP s.r.o. Gunduličova 3 851 02 Bratislava IČO: 82 46 22 14		Kraj Bratislavský	Okres Bratislava IV.	Obec Bratislava - Lamač
		Kat. územie Lamač	Číslo plánu 29 /96	Mapový list č. Stupava 2-7/24
GEOMETRICKÝ PLÁN <i>na priznanie práva prechodu cez pozemok p. č. 626/3.</i>				
Vyhotovil		Autorizačne overil		Úradne overil
Dňa: 12.4.1996	Meno: Ing. Ján Loviš	Dňa: 13.4.1996	Meno: Ing. Emil Stančík	Meno: Ing. Eva Malá
Nové hranice boli v prírode označené neboli stabilizované		Náležitostami a presnosťou zodpovedá predpisom		Úradne overené podľa § 9 zákona NR SR č.215/1995 Z.z. o geodézii a kartografii
Záznam podrobného merania (meračský náčrt) č.				
Súradnice bodov označených číslami a ostatné meračské údaje sú uložené vo všeobecnej dokumentácii		Pečiatka a podpis		Pečiatka a podpis

VÝKAZ VÝMER

Doterajší stav														Zmeny					Nový stav				
Číslo					Výmera		Druh pozemku	Diel číslo	k parcele číslo	m ²	od parcely číslo	m ²	Číslo parcely	Výmera		Druh pozemku	Vlastník, nájomca – držiteľ (adresa)						
pzkn vožky	listu vlastn.	parcely			ha	m ²								ha	m ²								
PK	LV	PK	KN-E	KN-C																			
	72			626/3		375						626/3		375	záhrada	Ján Kováč, Zadunajská 1 Bratislava							
	124			629/4		344						626/4		344	záhrada	Jozef Bohuš a Mária r. Nová, Istrijská 6, Bratislava							
<i>Stav právny je totožný s registrom C KN</i>																							
<i>Poznámka: Vecné bremeno práva prechodu peši cez pozemok p.č. 626/3 vo vyznačenom rozsahu v prospech vlastníka pozemku parc. č. 626/4</i>																							

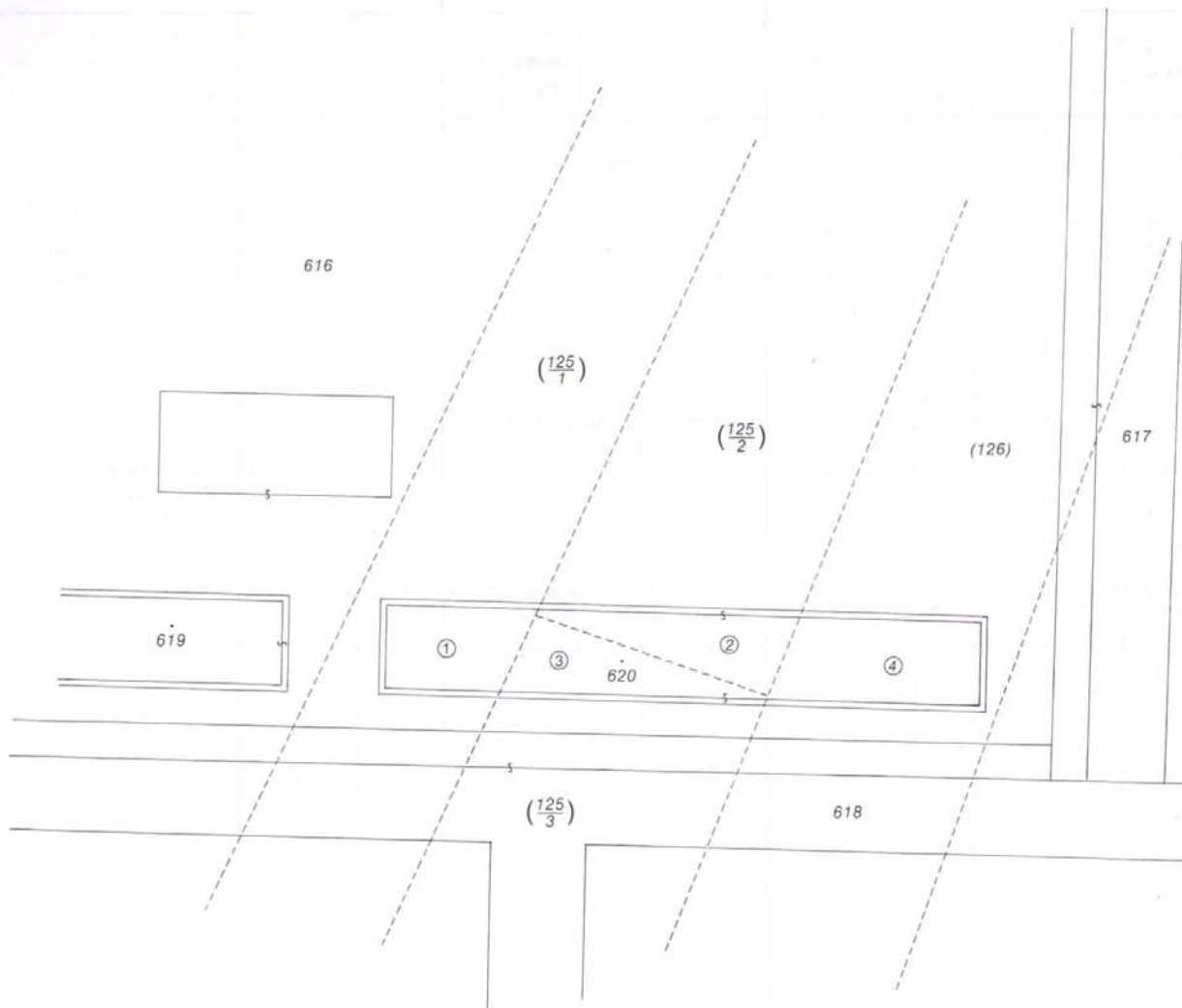

Geometrický plán je podkladom na právne úkony, keď údaje doterajšieho stavu výkazu výmer sú zhodné s údajmi platných výpisov z katastra nehnuteľností

Vyhoviteľ Geotopo Banská Bystrica IČO: 76 14 52 78	Kraj Banskobystrický	Okres Banská Bystrica	Obec Banská Bystrica	
	Kat. územie Radvaň	Číslo plánu 106/96	Mapový list č. Zvolen 1-10/11	
GEOMETRICKÝ PLÁN		<i>na zriadenie vecného bremena k pozemkom pod bytovým domom (p. č. 620).</i>		
		Vyhoviteľ	Autorizačne overil	Úradne overil
Dňa: 31.5.1996	Meno: Ing. Ján Janík	Dňa: 4.6.1996	Meno: Ing. František Vrták	Meno: Ing. Eva Malá
Nové hranice boli v prírode označené nie sú označené		Náležitostami a presnosťou zodpovedá predpisom		Úradne overené podľa § 9 zákona NR SR č.215/1995 Z.z. o geodézii a kartografii
Záznam podrobného merania (meračský náčrt) č.		Pečiatka a podpis		Pečiatka a podpis
Súradnice bodov označených číslami a ostatné meračské údaje sú uložené vo všeobecnej dokumentácii				

VÝKAZ VÝMER															
Doterajší stav					Zmeny					Nový stav					
Číslo			Výmera		Druh pozemku	Diel číslo	k parcele číslo	m ²	od parcely číslo	m ²	Číslo parcely	Výmera		Druh pozemku	Vlastník, (iná oprávnená osoba) adresa (sídlo)
PK vložky	parcely		ha	m ²								ha	m ²		
LV	PK	KN										ha	m ²		
61	125/1			7042	orná p.	1	6202	102							Doterajší detto detto detto
125	125/2			8549	orná p.	2	620	145							
362	125/3			9940	orná p.	3	620	162							
19	126		1	0115	orná p.	4	620	171							
<i>Spolu:</i>								580							
<i>Stav podľa registra C KN</i>															
922		620		580	zast.pl. (dom, s.č.325)						620		580	zast.pl. (dom, s.č.325)	Mesto Banská Bystrica

Poznámka: Vecné bremeno postaveného bytového domu s.č. 325 na Internátnej ulici č. 49-59 v prospech vlastníkov bytov a nebytových priestorov v rozsahu dielov 1 až 4 podľa tohto geometrického plánu.



Geometrický plán je podkladom na právne úkony, keď údaje doterajšieho stavu výkazu výmer sú zhodné s údajmi platných výpisov z katastra nehnuteľností

Vyhoviteľ Geodézia Bratislava a.s. Pekná cesta č.15 834 04 BRATISLAVA IČO: 31 32 17 04		Kraj Bratislavský	Okres Senec	Obec Igram
		Kat. územie Igram	Číslo plánu 221-506 / 96	Mapový list č. ZS XVI - 21 - 3
GEOMETRICKÝ PLÁN			<i>na vznačenie vecného bremena na priznanie práva uloženia inžinierskych sietí na p. č. 231.</i>	
Vyhoviteľ		Autorizačne overil		Úradne overil
Dňa: 10.4.1996	Meno: Ing. Peter Dugas	Dňa: 20.4.1996	Meno: Ing. Viliam Žiška	Meno: Ing. Magda Cipová
Nové hranice boli v prírode označené neholi označené		Náležitost'ami a presnosťou zodpovedá predpisom		Úradne overené podľa § 9 zákona NR SR č.215/1995 Z.z. o geodézii a kartografii
Záznam podrobného merania (meračský náčrt) č. 992		Pečiatka a podpis		Pečiatka a podpis
Súradnice bodov označených číslami a ostatné meračské údaje sú uložené vo všeobecnej dokumentácii				

VÝKAZ VÝMER															
Doterajší stav					Zmeny					Nový stav					
Číslo			Výmera		Druh pozemku	Diel číslo	k parcele číslo	m ²	od parcely číslo	m ²	Číslo parcely	Výmera		Druh pozemku	Vlastník, (iná oprávnená osoba) adresa (sídlo)
PK vložky	parcely											ha	m ²		
LV	PK	KN													
1042		231		320	Záhrada	<i>Stav právny je totožný s registrom C KN</i>					231		320	záhrada	Ladislav Košík Krátka 6, Igram
654		230		375	zast.pl. (dom, č.s.271)						230		375	zast.pl. (dom, s.č.271)	František Griglák Zelená 4, Igram

Spolu:															

Poznámka: Zriaďuje sa vecné bremeno na priznanie práva uloženia inžinierskych sietí na parcele 231 v prospech vlastníka pozemku č. 230

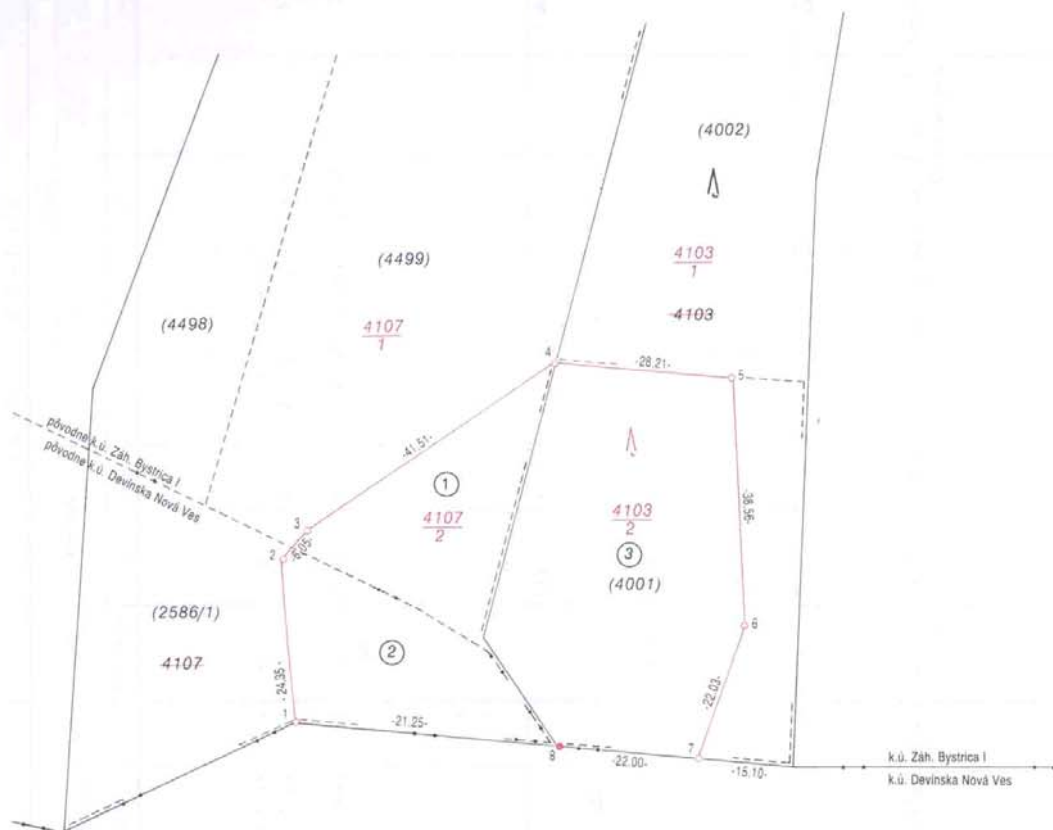

Geometrický plán je podkladom na právne úkony, keď údaje doterajšieho stavu výkazu výmer sú zhodné s údajmi platných výpisov z katastra nehnuteľnosti

Vyhoviteľ Ing. Viera Malá znalec z odboru geodézie a kartografie Okresný súd 800 00 Bratislava	Kraj Bratislavský	Okres Bratislava IV.	Obec Bratislava - Záhorská Bystrica		
	Kat. územie Záhorská Bystrica I.	Číslo plánu 17-C-67/96	Mapový list č. Stupava 3-3/2		
GEOMETRICKÝ PLÁN		na oddelenie parcely č. 4103/2 a 4107/2 a vyňatie z LPF a odňatie z PPF.			
		Vyhoviteľ	Autorizačne overil	Úradne overil Meno: Ing. Eva Malá	
Dňa: 15.5.1996	Meno: Ing. Ivo Fota	Dňa: 15.5.1996	Meno: Ing. Viera Malá	Dňa: 17. 5. 1996	Číslo: 948 / 1996
Nové hranice boli v prírode označené medzníkmi		Náležitost'ami a presnosťou zodpovedá predpisom		Úradne overené podľa § 9 zákona NR SR č.215/1995 Z.z. o geodézii a kartografii	
Záznam podrobného merania (meračský náčrt) č. 630		Pečiatka a podpis		Pečiatka a podpis	
Súradnice bodov označených číslami a ostatné meračské údaje sú uložené vo všeobecnej dokumentácii					

VÝKAZ VÝMER

Doterajší stav														Zmeny					Nový stav				
Číslo					Výmera		Druh pozemku	Diel číslo	k parcele číslo	m ²	od parcely číslo	m ²	Číslo parcely	Výmera		Druh pozemku	Vlastník, nájomca – držiteľ (adresa)						
pkzn vožky	listu vlastn.	parcely			ha	m ²								ha	m ²								
PK	LV	PK	KN-E	KN-C								ha	m ²										
<i>Stav právny</i>																							
101		4001				5307	les.p.	3	4103/2	4808		(4001		499	les.p.)	Doterajší detto							
2114		4499			1	2707	roľa	1	4107/2	179		(4499	1	2528	orná p.)								
žk																							
455		2586/1			2	2436	ost.pl. (želez.)	2	4107/2	188		(2586/1	2	2248	ost.pl.)	detto							
								3			4001	4808	4103/2	4808	ost.pl.	Zsl. štátne lesy Bratislava							
								1			4499	179	4107/2	367	ost.pl.	Ján Rác, Sihot' 203							
								2			2586/1	188				detto							
<i>Spolu:</i>					4	0450				5175		5175	4	0450									
<i>Stav podľa registra C KN</i>																							
				4103	6	5307	les.p.					4103/1	6	0499	les.p.	Doterajší							
				4107	1	8630	orná p.					4107/1	1	8263	orná p.	detto							
												4103/2		4808	ost.pl.	ako v stave právnom detto							
												4103/2		367	ost.pl.								
<i>Spolu:</i>					8	3937							8	3937									

Poznámka: Novonavrhované druhy pozemkov parciel č. 4103/2, 4107/2 možno do katastra zapísať iba na základe doloženia príslušného rozhodnutia orgánov ochrany PPF a LPF o ich odňatí z PPF a vyňatí z LPF

Stav podľa registra CKN

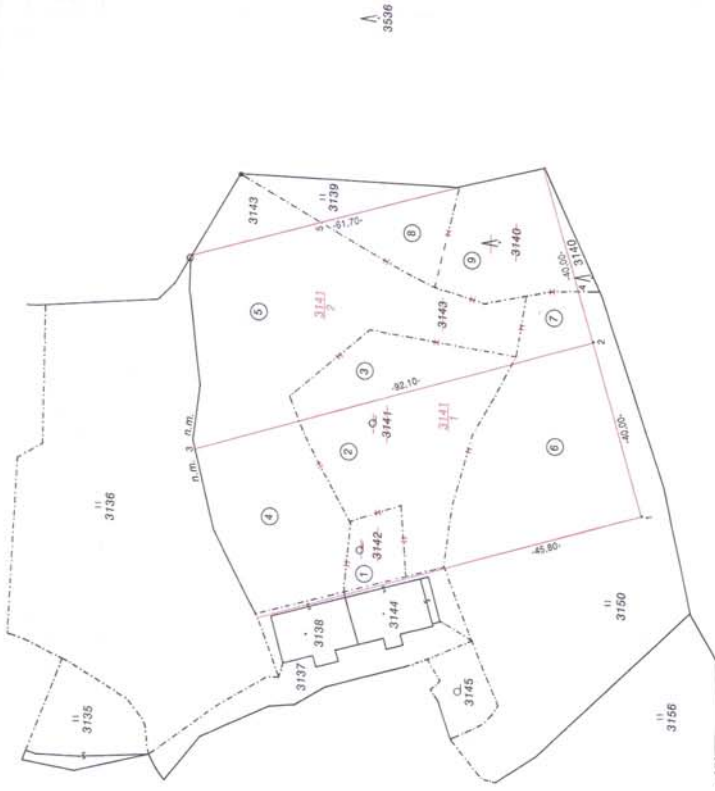

Stav pravny

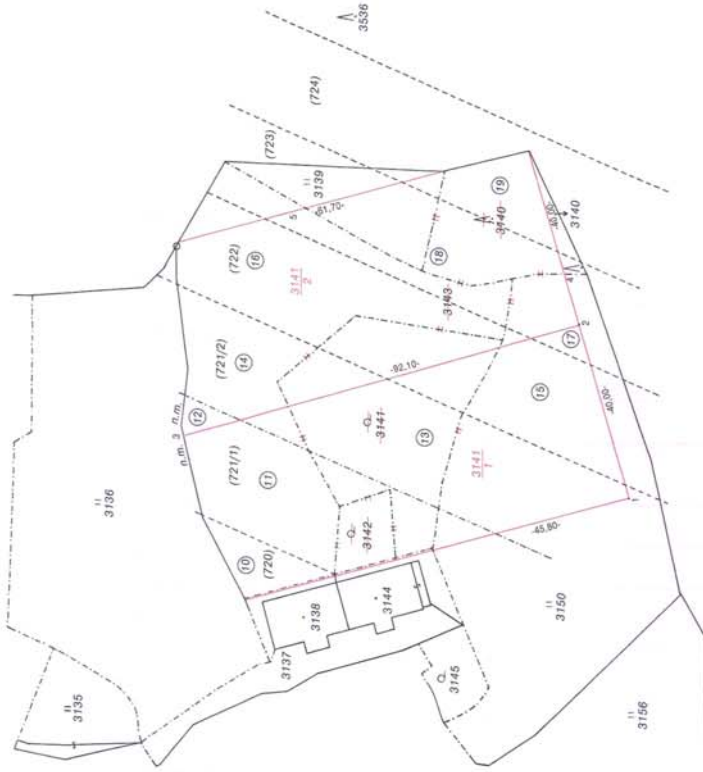

Geometrický plán je podkladom na právne akony, keď údaje doterajšieho stavu výkazu výmer sú zhodní s údajmi pláných výpisov z katastra nehnuteľnosti

GEODET Ing. Boris Gabura Družicová 4 821 02 BRATISLAVA IČO: 173 89 119		Kraj Banskobystrický	Okres Banská Bystrica	Obec Donovaly
		Kat. územie Donovaly	Číslo plánu 26 / 1996	Mappový list č. Lipovská Lužná 4-6
GEOMETRICKÝ PLÁN na oddelenie pozemkov p.č. 3141/1, 2 a oddatie z PPF a vyňatie z LPF.				
Vyhovitol		Autorizačne overil		
Dňa: 17.2.1996	Meno: Ing. Boris Gabura	Dňa: 18.2.1996	Meno: Ing. Karol Dungeľ	Uradne overil Meno: Ing. Rudolf Müller
Nové hranice boli v prírode označené kovovými rúrkami		Dňa: 25.2.1996		
Záznam podrobného merania (meracský náčrt) č. 127		Uradne overené podľa § 9 zákona NR 6215/1995 Z.z. o geodézii a kartografii		
Spravidne body označených ťínlami a notami meracské údaje sú uložené vo vstrebenej dokumentácii		Pečiatka a podpis		

VÝKAZ VÝMER															
Doterajší stav					Zmeny					Nový stav					
Číslo			Výmera		Druh pozemku	Diel číslo	k parcele číslo	m ²	od parcely číslo	m ²	Číslo parcely	Výmera		Druh pozemku	Vlastník, (iná oprávnená osoba) adresa (sídlo)
PK vložky	parcely		ha	m ²								ha	m ²		
LV	PK	KN										ha	m ²		
<i>Stav právny</i>															
27	720		1	0216	pasienok	10	3141/1	214			(720	1	0002	t.t.p.)	Doterajší
				1482	pasienok	11	3141/1	1230			(721/1	1	0196	t.t.p.)	Doterajší
28	721/1		1			12	3141/2	56							
704	721/2			8820	pasienok	13	3141/1	1352			(721/2		6746	t.t.p.)	Doterajší
						14	3141/2	722							
29	722			9040	pasienok	15	3141/1	787			(722		6913	t.t.p.)	Doterajší
						16	3141/2	1340							
30	723		1	0116	pasienok	17	3141/1	54			(723		8673	t.t.p.)	Doterajší
						18	3141/2	1389							
1005	724			9996	pasienok	19	3141/2	351			(724		9645	t.t.p.)	Doterajší
						10		720	214						
						11		720/1	1230						
						13		721/2	1352						
						15		722	787						
						17		723	54	3141/1		3637		zast.pl.	Ján Črpáčik Donovaly 32
						12		721/1	56						
						14		721/2	722						
						16		722	1340						
						18		723	1389						
						19		724	351	3141/2		3858		zast.pl.	Pavol Srvátka Donovaly 92
<i>Spolu:</i>			5	9670				7495		7495		5	9670		

VÝKAZ VÝMER															
Doterajší stav					Zmeny					Nový stav					
Číslo			Výmera		Druh pozemku	Diel číslo	k parcele číslo	m ²	od parcely číslo	m ²	Číslo parcely	Výmera		Druh pozemku	Vlastník, (iná oprávnená osoba) adresa (sídlo)
PK vložky	parcely		ha	m ²								ha	m ²		
LV	PK	KN										ha	m ²		
<i>Stav podľa registra C KN</i>															
		3142	195		záhrada	1	3141/1	195			3142			zaniká	
		3141	1653		záhrada.	2	3141/1	1188			3141			zaniká	
						3	3141/2	465							
		3143	3334		orná p.	4	3141/1	960			3143	225		orná p.	Doterajší
						5	3141/2	2149							
		3150	3737		t.t.p.	6	3141/1	1294			3150	2248		t.t.p.	Doterajší
						7	3141/2	195							
		3139	565		t.t.p.	8	3141/2	320			3139	245		t.t.p.	Doterajší
		3140	804		les	9	3141/2	729			3140	75		les	Doterajší
						1									
						2									
						4									
						6					3141/1	3637		zast.pl.	ako v stave právnom
						3									
						5									
						7									
						8									
						9					3141/2	3858		zast.pl.	ako v stave právnom
Spolu:			1	0288				7495		7495	1	0288			

Poznámka: Novonavrhované parcely č. 3141/1 a 3141/2 možno do KN zapísať iba na základe doloženia rozhodnutí orgánov PPF a LPF na príslušné zmeny druhov pozemkov

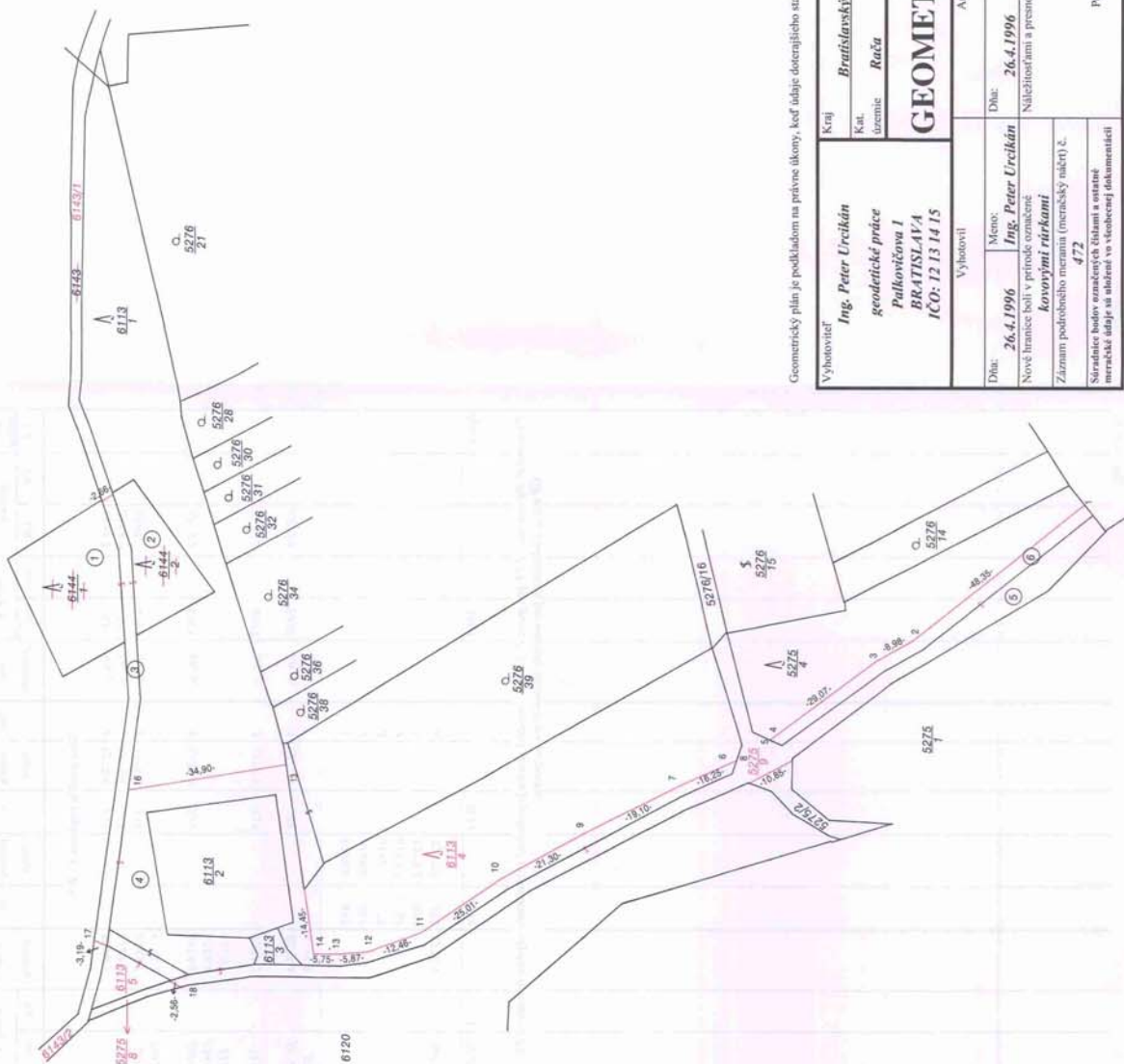

Geometrický plán je podkladom na právne úkony, keď údaje doterajšieho stavu výkazu výmer sú zhodné s údajmi pláných výpisov z katastra nehnuteľnosti

Vyhoviteľ Ing. Peter Urcikán geodetické práce Palkovičova 1 BRATISLAVA IČO: 12 13 14 15	Kraj Bratislavský	Okres Bratislava III.	Okres Bratislava - Rača
	Kat. územie Rača	Číslo plánu 14 / 1996	Mapový list č. Pezinok 8-6 / 22, 24
GEOMETRICKÝ PLÁN <i>na vyňatie pozemku p. č. 5275/9 z LPF</i>			
Vyhoviteľ		Autorizácie overil	
Dňa: 26.4.1996	Meno: Ing. Peter Urcikán	Dňa: 26.4.1996	Meno: Ing. Peter Urcikán
Nové hranice boli v prírode označené kovovými rúrkami		Náležitostami a presnosťou zodpovedá predpisom	
Záramom podrobného merania (rovnaký nárt) č. 472		Uradne overené podľa § 9 zákona NR SR č. 215/1995 Z.z. o geodézii a kartografii	
Súradnice bodov označených číslami a orient. smeroch sú uvedené na inštr. vo včlenenej dokumentácii		Uradne overil Meno: Ing. Ľubomír Šuchý Číslo: 565/1992	
Pečiatka a podpis		Pečiatka a podpis	

VÝKAZ VÝMER															
Doterajší stav					Zmeny					Nový stav					
Číslo			Výmera		Druh pozemku	Diel číslo	k parcele číslo	m ²	od parcely číslo	m ²	Číslo parcely	Výmera		Druh pozemku	Vlastník, (iná oprávnená osoba) adresa (sídlo)
PK vložky	parcely											ha	m ²		
LV	PK	KN													
						<i>Stav podľa registra C KN</i>									
		6144/1		611	les.p.	1	5275/9	611			6144/1			zaniká	<i>Doterajší</i>
		6144/2		361	les.p.	2	5275/9	361			6144/2			zaniká	
		6143		4185	les.p.	3	5275/9	275			6143/1	269		les.p.	
											6143/2	3641		les.p.	<i>Doterajší</i>
		6113/1		6205	les.p.	4	5275/9	1224			6113/1	2585		les.p.	<i>Doterajší</i>
											6113/4	2281		les.p.	<i>Doterajší</i>
											6113/5	115		les.p.	<i>Doterajší</i>
		5275/2		1077	les.p.	5	5275/9	927			5275/2	113		les.p.	<i>Doterajší</i>
		5275/4		1430	les.p.	6	5275/9	256			5275/4	1174		les.p.	<i>Doterajší</i>
											5275/8	37		les.p.	<i>Doterajší</i>
						1			6144/1	611					<i>Miestny úrad Rača</i>
						2			6144/2	361					
						3			6143	275					
						4			6113/1	1224					
						5			5275/2	927					
						6			5275/4	256	5275/9	3654		ost.pl.	
<i>Spolu:</i>			1	3869				3654		3654		1	3869		

*Poznámka: Na vyňatie z LPF pre parc.č. 5275/9 – ostatná plocha je potrebné rozhodnutie orgánu ochrany LPF.
GP nie je podkladom pre určenie vlastníctva k pozemku.*

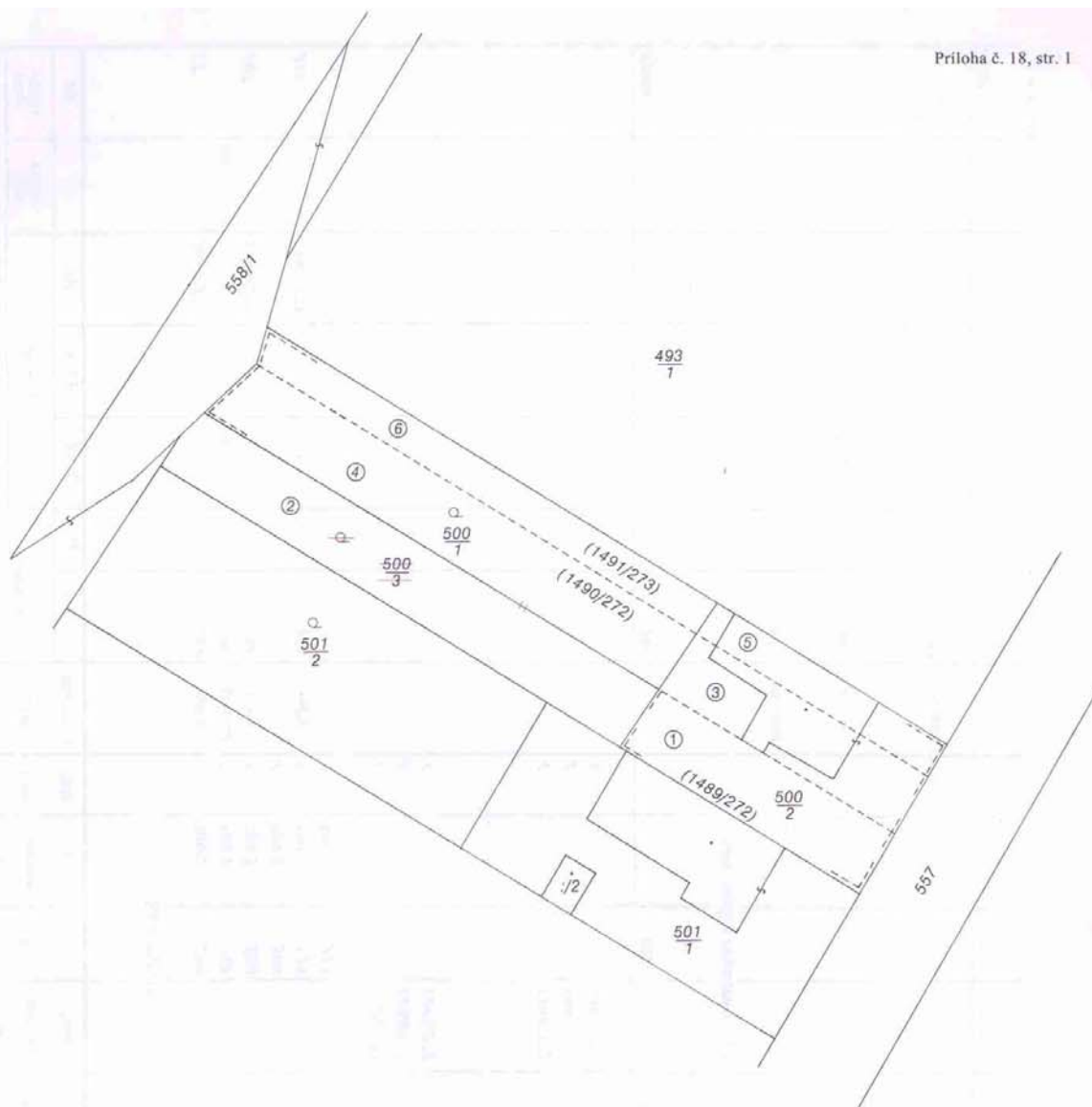

Geometrický plán je podkladom na právne úkony, keď údaje doterajšieho stavu výkazu výmer sú zhodné s údajmi platných výpisov z katastra nehnuteľností

Vyhotovitel' Martin Sova Geodetické práce Saratovská 41 831 05 LEVICE IČO: 31 32 17 04		Kraj Nitriansky	Okres Levice	Obec Hronské Kosihy
		Kat. územie Hronské Kosihy	Číslo plánu 028 / 96	Mapový list č. ZS V - 21 - 11
GEOMETRICKÝ PLÁN <i>na zlúčenie parciel č. 500/1 a 500/3 a určenie vlastníctva k p. č. 500/2 a 500/1</i>				
Vyhotovil		Autorizačne overil		Úradne overil
Dňa: 22.4.1996	Meno: Anton Sova	Dňa: 23.4.1996	Meno: Ing. Daniel Duch	Meno: Ing. Eva Malá
Nové hranice boli v prírode označené plotom		Náležitosťami a presnosťou zodpovedá predpisom		Úradne overené podľa § 9 zákona NR SR č.215/1995 Z.z. o geodézii a kartografii
Záznam podrobného merania (meračský náčrt) č. 260		Pečiatka a podpis		Pečiatka a podpis
Súradnice bodov označených číslami a ostatné meračské údaje sú uložené vo všeobecnej dokumentácii				

VÝKAZ VÝMER

Doterajší stav														Zmeny					Nový stav			
Číslo					Výmera		Druh pozemku	Diel číslo	k parcele číslo	m ²	od parcely číslo	m ²	Číslo parcely	Výmera		Druh pozemku	Vlastník, nájomca – držiteľ (adresa)					
pzkn vožky	listu vlastn.	parcely			ha	m ²								ha	m ²							
PK	LV	PK	KN-E	KN-C																		
<i>Stav právny</i>																						
15	60	1489/272				280	roľa	1	500/2	280		(1489/272			zaniká	Ondrej Števko a Pavlína r. Slušná Hronské Kosihy 190						
207		1490/272		500/3		500	záhrada	2	500/1	500		500/3			zaniká							
						780	roľa	3	500/2	280		(1490/272			zaniká							
									4	500/1	500											
210			1491/273				436	roľa	5	500/2	123		(1491/273				zaniká					
									6	500/1	313											
								1			1489/272	280										
								3			1490/272	280										
								5			1491/273	123	500/2	683	zast.pl. (dom, s.č. 190, dvor)							
								4			1490/272	500										
								2			500/3	500										
								6			1491/273	313	500/1	1313	záhrada	detto						
<i>Spolu:</i>						1996				1996		1996		1996								
<i>Stav podľa registra C KN</i>																						
				500/1		813	záhrada					500/1		1313	záhrada	Ondrej Števko a Pavlína r. Slušná Hronské Kosihy 190						
				500/2		683	zast.pl.					500/2		683	zast.pl. (dom, s.č. 190, dvor)	detto						
				500/3		500	záhrada					500/3			zaniká							
<i>Spolu:</i>						1996								1916								



Geometrický plán je podkladom na právne úkony, keď údaje doterajšieho stavu výkazu výmer sú zhodné s údajmi platných výpisov z katastra nehnuteľnosti

Vyhoviteľ GEODÉZIA, a.s., <i>Pekná cesta 15</i> 834 04 TOPOLČANY IČO: 64 05 01 64		Kraj Nitriansky	Okres Topoľčany	Obec Biskupice
		Kat. územie Biskupice	Číslo plánu 14 - 134 / 1996	Mapový list č. ZS X - 14 - 4
Vyhoviteľ		GEOMETRICKÝ PLÁN		
		<i>na obnovu hraníc časti pôvodnej parc. č. 1659 (nové p.č. 1720/2).</i>		
Dňa: 21.4.1996	Meno: Ing. Ján Starý	Dňa: 21.4.1996	Meno: Ing. Ján Nový	Úradne overil Meno: Ing. Eva Malá
Nové hranice boli v prírode označené medzníkmi		Náležitostami a presnosťou zodpovedá predpisom		Dňa: 30. 4. 1996
Záznam podrobného merania (meračský náčrt) č. 21		Pečiatka a podpis		Číslo: 128 / 1996
Súradnice bodov označených číslami a ostatné meračské údaje sú uložené vo všeobecnej dokumentácii				Úradne overené podľa § 9 zákona NR SR č.215/1995 Z.z. o geodézii a kartografii
		Pečiatka a podpis		Pečiatka a podpis

VÝKAZ VÝMER

Doterajší stav					Zmeny					Nový stav							
Číslo					Výmera		Druh pozemku	Diel číslo	k parcele číslo	m ²	od parcely číslo	m ²	Číslo parcely	Výmera		Druh pozemku	Vlastník, nájomca – držiteľ (adresa)
pzkn vožky	listu vlastn.	parcely			ha	m ²								ha	m ²		
PK	LV	PK	KN-E	KN-C													
302	241	1659	1659			2778	orná p.	1	1720/2	851	1659	851	(1659 1720/2	1927 851	orná p.) orná p.	Doterajší Vilma Fodorová Biskupice 62	
<i>Spolu:</i>						2778											
<i>Stav podľa registra C KN</i>																	
				720	1	1049	orná p.						1720/1 1720/2 1720/3	7953 851 2245	orná p. orná p. orná p.	Štátny majetok Topoľčany Vilma Fodorová Biskupice 62 Štátny majetok Topoľčany	
<i>Spolu:</i>					1	1049								1	1049		

Poznámka: Časť právnych vzťahov k parcele č. 1659 je uvedená na LV č. 241 a časť v pozemkovookennej vložke č. 302

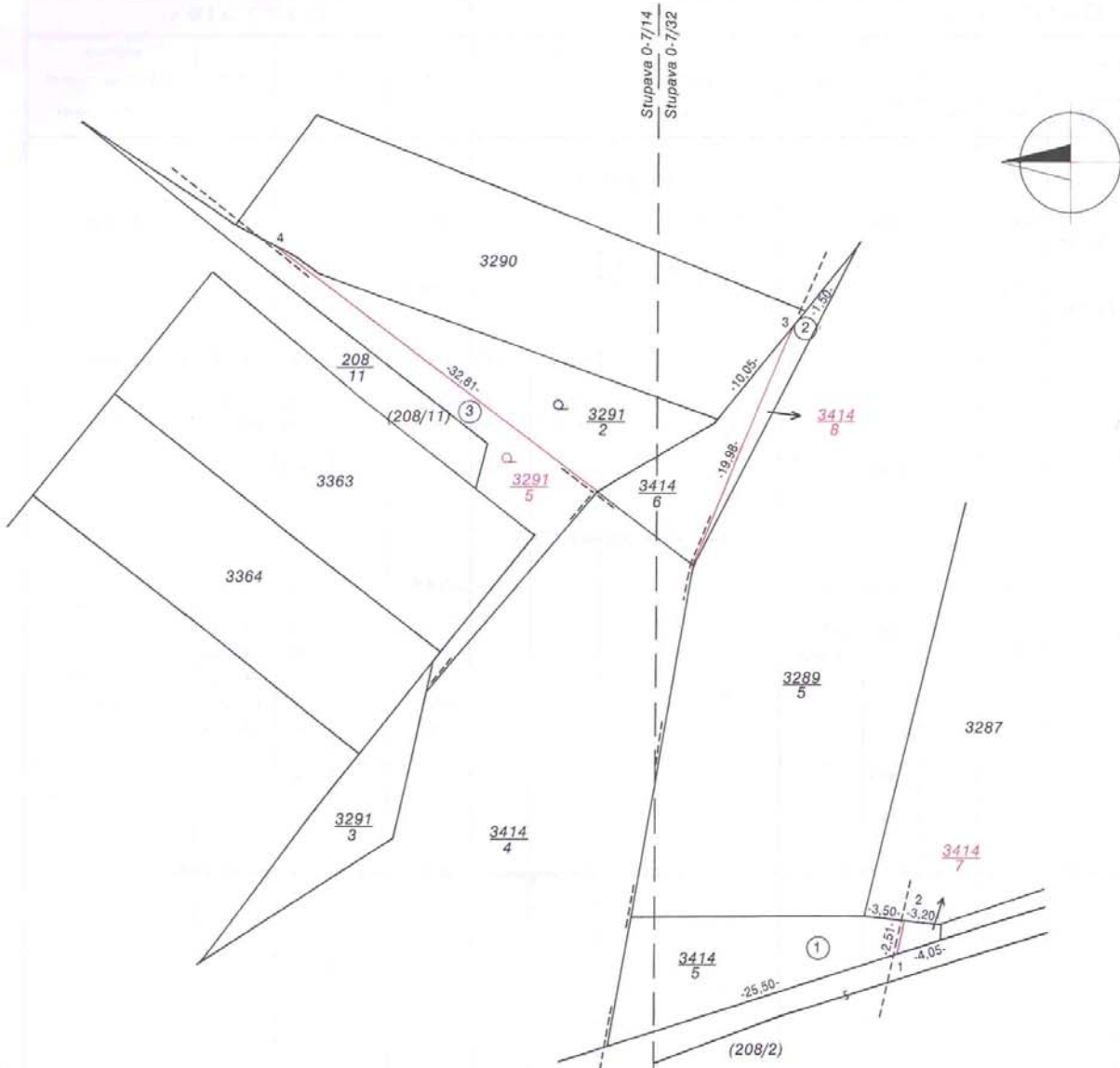

Geometrický plán je podkladom na právne úkony, keď údaje doterajšieho stavu výkazu výmer sú zhodné s údajmi platných výpisov z katastra nehnuteľnosti

Vyhotovitel' GEO - EX Tomášová 5 821 04 BRATISLAVA IČO: 64 22 01 17		Kraj Bratislavský	Okres Bratislava IV.	Obec Bratislava - Lamač
		Kat. územie Lamač	Číslo plánu 43 - 24 / 96	Mapový list č. Stupava 0-7 / 14, 32
GEOMETRICKÝ PLÁN <i>na obnovenie povodných hraníc častí pozemkov p. č. 208/2 a 208/11 (nové par. č. 3291/5 a 3414/5, 8).</i>				
Vyhotovil		Autorizačne overil		Úradne overil
Dňa: 7.3.1996	Meno: Ing. Ján Černý	Dňa: 7.3.1996	Meno: Ing. Ján Černý	Meno: Ing. Rudolf Streck
Nové hranice boli v prírode označené kovovými rúrkami		Náležitost'ami a presnosťou zodpovedá predpisom		Dňa: 10. 3. 1996
Záznam podrobného merania (meračský náčrt) č. 234		Pečiatka a podpis		Číslo: 400 / 96
Súradnice bodov označených číslami a ostatné meračské údaje sú uložené vo všeobecnej dokumentácii				Úradne overené podľa § 9 zákona NR SR č.215/1995 Z.z. o geodézii a kartografii
Pečiatka a podpis		Pečiatka a podpis		

VÝKAZ VÝMER															
Doterajší stav					Zmeny					Nový stav					
Číslo			Výmera		Druh pozemku	Diel číslo	k parcele číslo	m ²	od parcely číslo	m ²	Číslo parcely	Výmera		Druh pozemku	Vlastník, (iná oprávnená osoba) adresa (sídlo)
PK vložky	parcely		ha	m ²								ha	m ²		
LV	PK	KN													
<i>Stav právny</i>															
783		208/2	3094		orná p.	1	3414/5	147			(208/2)	2913		orná p.)	Doterajší
<i>LV pred THM</i>						2	3414/8	34							
782		208/11	1787		záhrada	3	3291/5	160			(208/11)	1627		záhr.)	detto
<i>LV pred THM</i>						1			208/2	147	3414/5	147		ost.pl.	Ján Haraslín Bratislava
						2			208/2	34	3414/8	34		ost.pl.	detto
						3			208/11	160	3291/5	160		záhrada	detto
<i>Spolu:</i>			4881					341		341		4881			
<i>Stav podľa registra C KN</i>															
		3414/5	154		ost.pl.						3414/5	147		ost.pl.	ako v stave právnom
		3414/6	109		ost.pl.						3414/8	34		ost.pl.	detto
		3291/2	302		záhrada						3291/5	160		záhrada	detto
											3414/7	7		ost.pl.	Doterajší
											3414/6	75		ost.pl.	detto
											3291/2	142		záhrada	detto
<i>Spolu.</i>			565									565			

Poznámka: Parcela č. 208/2 na LV č. 783 a parcela č. 208/11 na LV č. 782 po mapovaní (THM) neboli prevzaté do obnoveného operátu.

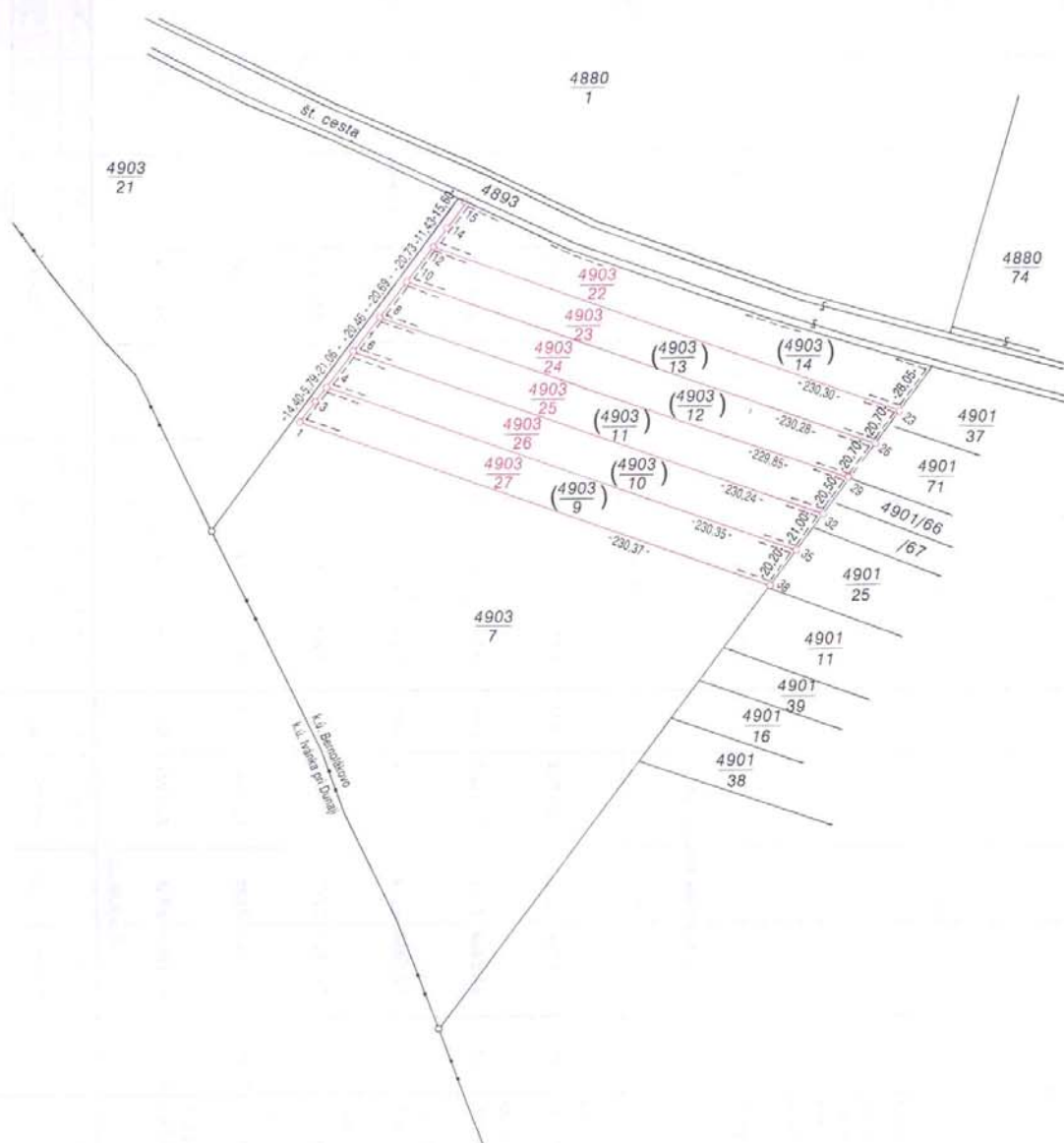

Geometrický plán je podkladom na právne úkony, keď údaje doterajšieho stavu výkazu výmer sú zhodné s údajmi platných výpisov z katastra nehnuteľnosti

Vyhoviteľ GEOSTAVAR Geodetické práce Ing. Ondrej Komora Topoľový rad 15 900 27 BRATISLAVA IČO: 24 98 32 14		Kraj Bratislavský	Okres Senec	Obec Bernolákovo
		Kat. územie Bernolákovo	Číslo plánu 032 / 1996	Mapový list č. ZS XVIII- 22-11
		GEOMETRICKÝ PLÁN		
Vyhoviteľ		Autorizačne overil		Úradne overil
Dňa: 5.4.1996	Meno: Ing. Ján Komora	Dňa: 12.4.1996	Meno: Ing. Ján Komora	Meno: Ing. Eva Malá
Nové hranice boli v prírode označené medzníkmi		Náležitosťami a presnosťou zodpovedá predpisom		Dňa: 15. 4. 1996
Záznam podrobného merania (meračský náčrt) č. 339				Číslo: 818 / 96
Súradnice bodov označených číslami a ostatné meračské údaje sú uložené vo všeobecnej dokumentácii		Pečiatka a podpis		Úradne overené podľa § 9 zákona NR SR č.215/1995 Z.z. o geodézii a kartografii
				Pečiatka a podpis

VÝKAZ VÝMER

Doterajší stav															Zmeny					Nový stav				
Číslo					Výmera		Druh pozemku	Diel číslo	k parcele číslo	m ²	od parcely číslo	m ²	Číslo parcely	Výmera		Druh pozemku	Vlastník, (iná opráv. osoba) adresa, (sidlo)							
pzkn vožky	listu vlastn.	parcely			ha	m ²								ha	m ²									
PK	LV	PK	KN-E	KN-C																				
<i>Stav právny</i>																								
3488	1221	4903/11	4903/14			4969	roľa	celá	4903/22	4969	4903/14	4969	(4903/14 4903/22)	zaniká 4969	orná p.	Rudolf Zíbala Hlavná 50, Ivanka pri Dunaji								
	2225		4903/13				4410	roľa	celá	4903/23	4410	4903/13	4410	(4903/13 4903/23)	zaniká 4410	orná p.	MUDr. Ľudovít Wendl Radlinského 71, Hlohovec							
	2177		4903/12				4512	roľa	celá	4903/24	4512	4903/12	4512	(4903/12 4903/24)	zaniká 4512	orná p.	MUDr. Ľudovít Wendl Radlinského 71, Hlohovec							
	494		4903/10				4554	roľa	celá	4903/26	4554	4903/10	4554	(4903/10 4903/26)	zaniká 4554	orná p.	Eleonóra Perďochová Nábřeží 1339, Napajedlá							
	2159		4903/9				4455	roľa	celá	4903/27	4455	4903/9	4455	(4903/9 4903/27)	zaniká 4455	orná p.	MUDr. Ľudovít Wendl Radlinského 71, Hlohovec							
Spolu:						2	7460				27460		27460		2	7460								
<i>Stav podľa registra C KN</i>																								
				4903/7	6	2562	orná p.						4903/7 4903/22 4903/23 4903/24 4903/25 4903/26 4903/27	3 5102 4969 4410 4512 4560 4554 4455	orná p. orná p. orná p. orná p. orná p. orná p. orná p.	Doterajší ako v stave právnom detto detto detto detto detto								
Spolu:														6	2562									



Geometrický plán je podkladom na právne úkony, keď údaje doterajšieho stavu výkazu výmer sú zhodné s údajmi platných výpisov z katastra nehnuteľnosti

Vyhotovitel' Mária Vrchná <i>Geodetické práce</i> Agátová 15 811 04 BRATISLAVA IČO: 36 68 14 40		Kraj Banskobystrický	Okres Veľký Krtíš	Obec Čebovce
		Kat. územie Čebovce	Číslo plánu 25 / 96	Mapový list č. ZS - XVI - 22 - 10
		GEOMETRICKÝ PLÁN		
		<i>na rozdelenie pôv. nehnuteľnosti p. č. 601, v registri C združenej v hone (nové p.č. 1708/2, 1709/2).</i>		
Vyhotovil		Autorizačne overil		Úradne overil
Dňa: 27.3.1996	Meno: Ing. Ján Harvan	Dňa: 29.3.1996	Meno: Ing. Peter Fúzik	Meno: Ing. Eva Veľká
Nové hranice boli v prírode označené v rozsahu hraníc parciel registra C kovovými rúrkami Záznam podrobného merania (meračský náčrt) č. 300		Náležitosti a presnosťou zodpovedá predpisom		Dňa: 3. 4. 1996
Súradnice bodov označených žištami a ostatné meračské údaje sú uložené vo všeobecnej dokumentácii		Pečiatka a podpis		Číslo: 348 / 96
		Pečiatka a podpis		Úradne overené podľa § 9 zákona NR SR č.215/1995 Z.z. o geodézii a kartografii

VÝKAZ VÝMER

Doterajší stav					Zmeny					Nový stav					
Číslo			Výmera		Druh pozemku	Diel číslo	k parcele číslo	m ²	od parcely číslo	m ²	Číslo parcely	Výmera		Druh pozemku	Vlastník, (iná oprávnená osoba) adresa (sídlo)
PK vložky	parcely		ha	m ²								ha	m ²		
LV	PK	KN													
127	601		1666		roľa	<i>Stav právny</i>				(601)	66				Pavol Mrkvička Čebovce 25
						1	1708/2	815							
						2	1709/2	785							
						1			601	815	1708/2	815	orná p.		detto
						2			601	785	1709/2	785	orná p.		detto
<i>Spolu:</i>			1666							1600		1666			
<i>Stav podľa registra C KN</i>															
		1708	3820		orná p.						1708/1	1400	orná p.		Doterajší
		1709	2715		orná p.						1708/3	1605	orná p.		Doterajší
											1709/1	1930	orná p.		Doterajší
											1708/2	815	orná p.		ako v stave
											1709/2	785	orná p.		právnom
															detto
<i>Spolu:</i>			6535									6535			
<i>Poznámka: Zbytok pôvodnej parcely č. 601 o výmere 66 m zapísať do registra E</i>															



Geometrický plán je podkladom na právne úkony, keď údaje doterajšieho stavu výkazu výmer sú zhodné s údajmi platných výpisov z katastra nehnuteľností

Vyhotovitel' Geodetická kancelária Stanislav Doboš súkromný geodet Boženy Němcovej 33 990 01 Veľký Krtíš IČO:10 91 36 02		Kraj Banskobystrický	Okres Veľký Krtíš	Obec Vinica
Kat. územie Vinica		Číslo plánu 128/1996	Mapový list č. VS I - 23 - 15	
GEOMETRICKÝ PLÁN <i>na zameranie stavby na cudzích pozemkoch p. č. 24/5; 213/19, 20</i>				
Vyhotovil		Autorizačne overil		Úradne overil
Dňa: 14.5.1996	Meno: Štefan Doboš	Dňa: 1. 10. 1996	Meno: Ing. Zuzana Kelemenová	Meno: Ing. Ferdinand Kelemen
Nové hranice boli v prírode označené múrom		Náležitosťami a presnosťou zodpovedá predpisom		Dňa: 3. 10. 1996
Záznam podrobného merania (meračský náčrt) č. 554		Pečiatka a podpis		Číslo: 403/1996
Súradnice bodov označených číslami a ostatné meračské údaje sú uložené vo všeobecnej dokumentácii				Úradne overené podľa § 9 zákona NR SR č.215/1995 Z.z. o geodézii a kartografii
Pečiatka a podpis		Pečiatka a podpis		

VÝKAZ VÝMER

Doterajší stav					Zmeny					Nový stav					
Číslo			Výmera		Druh pozemku	Diel číslo	k parcele číslo	m ²	od parcely číslo	m ²	Číslo parcely	Výmera		Druh pozemku	Vlastník, (iná oprávnená osoba) adresa (sídlo)
PK vložky	parcely		ha	m ²								ha	m ²		
LV	PK	KN	ha	m ²								ha	m ²		
<i>Stav právny je totožný s registrom C KN</i>															
1348		24/3	331		ost.pl.						24/3 24/5	195 136		ost.pl. zast.pl. (dom, s.č.320)	
1370		213/17	100		orná p.						213/17 213/19	64 36		orná p. zast.pl. (dom, s.č.320)	
908		213/18	120		orná p.						213/18 213/20	82 18		orná p. zast.pl. (dom, s.č.320)	
<i>Spolu:</i>			551									551			
<i>Poznámka: Stavebné povolenie nahrádza podľa §9 zákona SNR č. 307 o ochrane poľnohospodárskeho pôdneho fondu rozhodnutie o odňatí pozemkov p.č. 213/19 a 213/20 z poľnohospodárskeho pôdneho fondu.</i>															

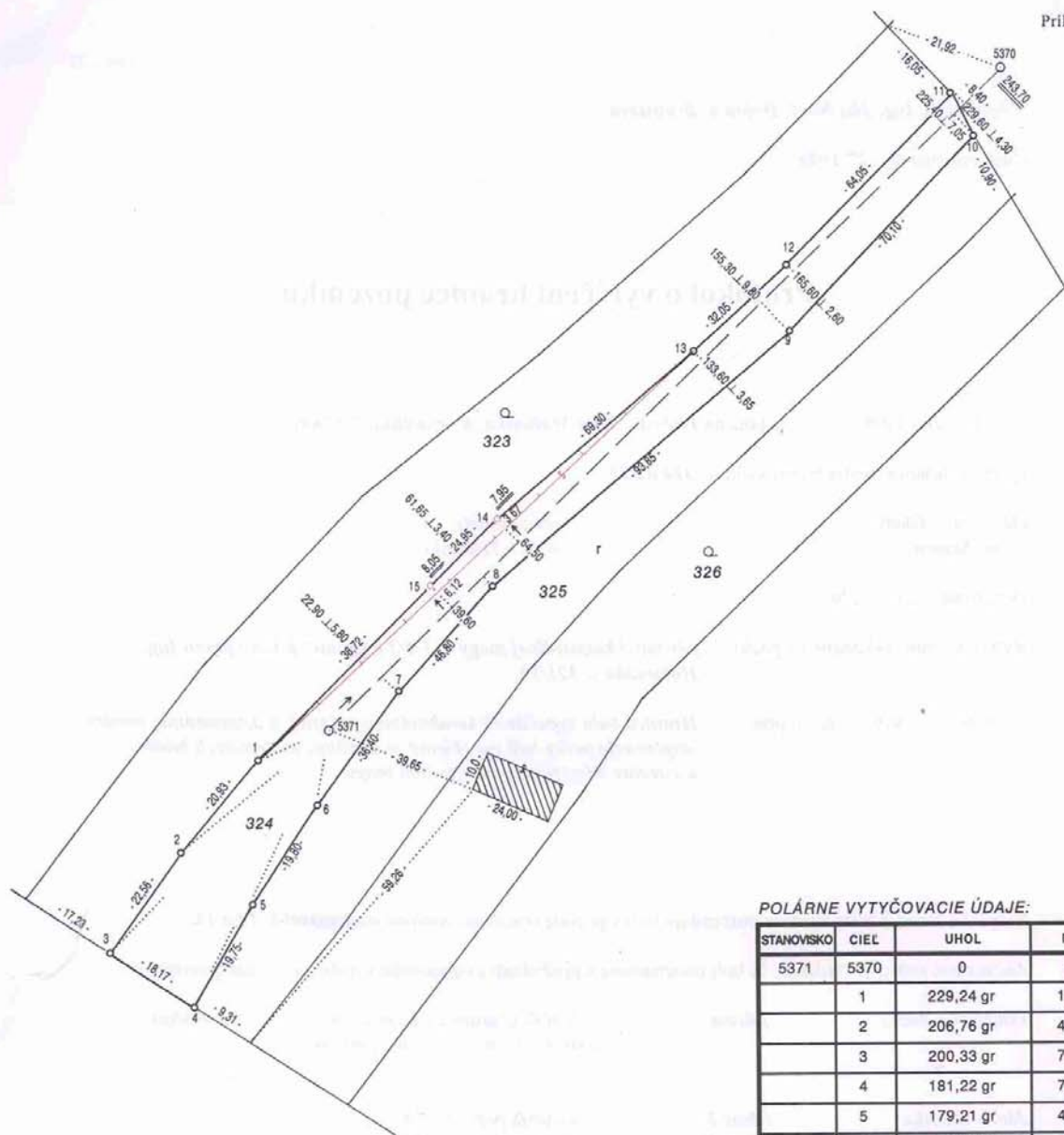

POLÁRNE VYTYČOVACIE ÚDAJE:

STANOVISKO	CIEĽ	UHOL	DĹŽKA
5371	5370	0	n.m.
	1	229,24 gr	17,90 m
	2	206,76 gr	46,95 m
	3	200,33 gr	79,78 m
	4	181,22 gr	79,30 m
	5	179,21 gr	49,95 m
	6	163,96 gr	15,92 m

Vyhoviteľ Ing. Ján Nový Geodet Dolná 6 821 08 Bratislava IČO: 24 98 32 64		Kraj Bratislavský	Okres Bratislava IV.	Obec Bratislava - Záhorská Bystrica
Kat. územie Záhorská Bystrica		Číslo objednávky 27/1996	Mapový list č. Stupava 2-2/42	
VYTYČOVACÍ NÁČRT			hranice medzi pozemkami p. č. 323, 324 a 325.	
Vyhotočil		Autorizačne overil		Úradne overil
Dňa: 10.10.1996	Meno: Ing. Ján Nový	Dňa: 20.10.1996	Meno: Ing. Ján Nový	Meno: Ing. Karol Kráľ
Nové hranice boli v prírode označené medzníkmi		Náležitost'ami a presnosťou zodpovedá predpisom		Dňa: 30.10.1996
Vytyčovací náčrt č. 131				Číslo: 34/1996
Súradnice hodov označených číslami a ostatné meračské údaje sú uložené vo všeobecnej dokumentácii		Pečiatka a podpis		Úradne overené podľa § 9 zákona NR SR č. 215/1995 Z.z. o geodézii a kartografii
		Pečiatka a podpis		Pečiatka a podpis

Vyhotoviteľ: **Ing. Ján Nový, Dolná 6, Bratislava**

Číslo objednávky: **27/1996**

Protokol o vytýčení hranice pozemku

Dňa **14. júna 1996** bola na žiadosť **Jána Mašlonku, Starohájska 7, Gbely**

vytýčená hranica medzi pozemkami č. **324 a 323**

kat. územie **Gbely**
okres **Senica**

obec **Gbely**
kraj **Trnavský**

Vytýčenie bolo vykonané na podklade **pôvodnej katastrálnej mapy č. 3-6/2 a geometrického plánu Ing. Holomáňa č. 321/39**

Popis postupu vytyčovacích prác: **Hranica bola vypočítaná kombináciou polárnej a orotgonálnej metódy – vytyčovacie prvky boli vypočítané zo súradníc podrobných bodov a kontrolne odmerané z katastrálnej mapy.**

Vytýčené lomové body hranice pozemkov boli v prírode označené **novými medzníkmi č. 14 a 15.**

Zúčastnené strany potvrdzujú, že boli oboznámené s priebehom a označením vytýčenej hranice pozemkov.

Priezvisko, meno	Adresa	vzťah účastníka k pozemkom vymedzeným vztýčenou hranicou	Podpis
Ján Mašlonka	Gbely 8	vlastník parcely č. 324	
Marián Horváth	Gbely 7	vlastník pozemku č. 323	

Zúčastnené strany majú – nemajú *) k vytýčenej hranici tieto pripomienky:

Prítomní vlastníci nemajú námietky k vytýčenej hranici.

Dohodli sa, že v doteraz spornom úseku vyznačenou červenou čiarou M. Horváth oplotenie preloží tak, že priebeh vlastníckej hranice bude prebiehať medzi bodmi 1-15-14-13. Zvyšok vlastníckej hranice prebieha po nezmenených lomových bodoch 1-2-3-4-5-6-7-8-9-10-11-12-13.

Ing. Ján Nový
(pečiatka, podpis)

Náležitost'ami a presnosťou zodpovedá predpisom
(autorizačne overenie)

*) Nehodiace sa prečiarknite!

Geometrický plán je podkladom na právne úkony, keď údaje doterajšieho stavu výkazu výmer sú zhodné s údajmi platných výpisov z katastra nehnuteľností

Vyhotoviteľ	Kraj	Okres	Obec		
	Kat. územie	Číslo plánu	Mapový list č.		
	na GEOMETRICKÝ PLÁN				
Vyhotoval		Autorizačne overil		Úradne overil	
Dňa:	Meno:	Dňa:	Meno:	Dňa:	Číslo:
Nové hranice boli v prírode označené		Náležitostami a presnosťou zodpovedá predpisom		Úradne overené podľa § 9 zákona NR SR č.215/1995 Z.z. o geodézii a kartografii	
Záznam podrobného merania (meračský náčrt) č.		Pečiatka a podpis		Pečiatka a podpis	
Súradnice bodov označených číslami a ostatné meračské údaje sú uložené vo všeobecnej dokumentácii					

VÝKAZ VÝMER

Doterajší stav			Zmeny					Nový stav				Vlastník, (iná oprávnená osoba) adresa (sídlo)	
Číslo			Druh pozemku	Diel číslo	k parcele číslo	m ²	od parcely číslo	m ²	Číslo parcely	Výmera			Druh pozemku
PK vložky	parcely									ha	m ²		
LV	PK	KN	ha	m ²					ha	m ²			

VÝKAZ VÝMER

Doterajší stav					Zmeny					Nový stav					
Číslo			Výmera		Druh pozemku	Diel číslo	k parcele číslo	m ²	od parcely číslo	m ²	Číslo parcely	Výmera		Druh pozemku	Vlastník, (iná oprávnená osoba) adresa (sídlo)
PK vložky	parcely		ha	m ²								ha	m ²		
LV	PK	KN													

Geometrický plán je podkladom na právne úkony, keď údaje doterajšieho stavu výkazu výmer sú zhodné s údajmi platných výpisov z katastra nehnuteľností

Vyhotovitel'	Kraj	Okres	Obec		
	Kat. územie	Číslo plánu	Mapový list č.		
	na GEOMETRICKÝ PLÁN				
Vyhotovil		Autorizačne overil		Úradne overil	
Dňa:	Meno:	Dňa:	Meno:	Dňa:	Číslo:
Nové hranice boli v prírode označené		Náležitost'ami a presnosťou zodpovedá predpisom		Úradne overené podľa § 9 zákona NR SR č.215/1995 Z.z. o geodézii a kartografii	
Záznam podrobného merania (meračský náčrt) č.		Pečiatka a podpis		Pečiatka a podpis	
Súradnice bodov označených číslami a ostatné meračské údaje sú uložené vo všeobecnej dokumentácii					

Vyhotoviteľ	Kraj	Okres	Obec		
	Kat. územie	Číslo objednávky	Mapový list č.		
	VYTYČOVACÍ NÁČRT				
Vyhotočil		Autorizačne overil		Úradne overil	
Dňa:	Meno:	Dňa:	Meno:	Dňa:	Číslo:
Nové hranice boli v prírode označené		Náležitost'ami a presnosťou zodpovedá predpisom		Úradne overené podľa § 9 zákona NR SR č.215/1995 Z.z. o geodézii a kartografii	
Vytyčovací náčrt č.					
Súradnice bodov označených číslami a ostatné meračské údaje sú uložené vo všeobecnej dokumentácii					
		Pečiatka a podpis		Pečiatka a podpis	

VÝKAZ VÝMER

Doterajší stav														Zmeny					Nový stav			
Číslo					Výmera		Druh pozemku	Diel číslo	k parcele číslo	m ²	od parcely číslo	m ²	Číslo parcely	Výmera		Druh pozemku	Vlastník, (iná oprávnená osoba) adresa, (sídlo)					
pkzn. vložky	listu vlastn.	parcely												ha	m ²			ha	m ²			
PK	LV	PK	KN-E	KN-C									ha	m ²								

Vyhotoviteľ:

Číslo objednávky:

Protokol o vytýčení hranice pozemku

Dňa 20 bola na žiadosť

vytýčená hranica medzi pozemkami č.

kat. územie obec

okres kraj

vytyčovací náčrt č.

Vytýčenie bolo vykonané na podklade

Popis postupu vytyčovacích prác:

Vytýčené lomové body hranice pozemkov boli v prírode označené

Zúčastnené strany potvrdzujú, že boli oboznámené s priebehom a označením vytýčenej hranice pozemkov.

Priezvisko, meno	Adresa	Vzťah účastníka k pozemkom vymedzeným vytýčenou hranicou	Podpis
------------------	--------	---	--------

Zúčastnené strany majú – nemajú* k vytýčenej hranici pozemkov tieto pripomienky:

*(Meno, priezvisko, pečiatka
a podpis osoby, ktorá hranicu vytýčila)*

*(Dátum, pečiatka a podpis
autorizovaného geodeta a kartografa)*
Náležitostami a presnosťou zodpovedá predpisom

* nehodiace sa prečiarknite!